

令和元年度

私立幼稚園

経営実態調査報告



全日本私立幼稚園連合会

目 次

調査をおえて	2
調査の概要	3
園児数・学級数・教職員数	4
園児納付金	12
教員給与	23
財務分析①	33
財務分析②	48
預かり保育・教員採用・施設整備費調査	51
加算の取得状況	58
財務分析③—施設型給付における各種経営要因の分析—	61

私立幼稚園等を取り巻く現状と課題

今年度も経営実態調査にご協力頂きありがとうございました。後半から幼児教育と保育の無償化が実施される年度でもあり、納付金の組み換えなど、手探りでの準備にご苦労されたと存じます。全国の会員私立幼稚園の理事長・園長先生に、改めて深く御礼申し上げます。

調査対象園の半数が新制度に移行している中、当調査は認定こども園委員会参画の下、作成・まとめをいたしましたことをご報告させていただきます。

さて、平成27年4月1日より始まった子ども・子育て支援新制度への移行は、前年より390園増加し、平成31年4月1日現在3,661園、率にして47.3%（前年比5.4ポイント増）が移行しています。子ども・子育て支援新制度への移行調査アンケートによりますと、令和2年度に移行を予定している494園を加えますと、率にして53.7%と予想されています。

令和元年度の学校基本調査によると、幼稚園児数は、114万6千人で前年度より6万2千人減少（うち私立幼稚園は43,496人減って、972,296人）となりました。小学校及び義務教育学校第1学年児童数に対する幼稚園修了者の比率は42.6%で、前年度より2.0ポイント低下しました。幼保連携型認定こども園は、69万5千人で、前年度より9万1千人増加（うち私立は610,151人で81,268増）となりました。小学校及び義務教育学校第1学年児童数に対する幼保連携型認定こども園修了者の比率は14.3%で、前年度より2.4ポイント上昇しました。

令和元年の出生数は86万5234人で、前年より5万3166人減少。平成28年から低下している合計特殊出生率は1.36と、前年の1.42から大きく下がりました。

一方、「一億総活躍社会」政策を推進してきた政府は、「子育て安心プラン」で待機児童の解消を図り、女性の就業率8割に対応できるよう、平成30～令和2年度末までに約31.2万人分の受け皿拡大を見込んでいます。新制度スタートから保育利用率とともに増え続けてきた待機児童数は、平成30年から減少に転じ、平成31年16,772人に、令和2年には12,439人（いずれも4月1日現在）となり

用率は50.4%。待機児童の77.2%が1・2歳児でありました。

子育て安心プラン実施計画を採択した601市区町村が実施できる、幼稚園における2歳児等の受入れ施策「一時預かり事業（幼稚園型Ⅱ）」は、うち7割の市区町村が実施する予定なしとしており、浸透していないようです。

新制度へ移行した園は、引き続き収入・支出ともに安定しているようです。国の経営実態調査では、幼稚園の収支差が3.8%、認定こども園が2.0%となっています（保育園は2.3%）。

移行率が低く、また調査に対する有効回答数も少なかった平成27年度・28年度・29年度の財務省による経営実態調査では、収支差額が増加している状況から、公定価格の引き下げを検討すべきではないかと新聞等で報じられていました。また、平成30年12月20日の経済財政諮問会議で「教育・保育給付費の基礎となる公定価格について、経営実態調査のあり方を検証しつつ、経営実態や収益性、公費負担の範囲などの観点から公定価格全体の適正化について早急に検討を加え、予算にその内容を反映する」とされました。

しかしながら、私立幼稚園、及び幼稚園由来の認定こども園では限定的な施設整備補助しか得られないことから、園舎建て替え・大規模改築においては、相当多額な自己資金を確保しておかなければならないという状況があるなど、基礎自治体からの委託費で運営していく施設に対する公定価格の設定とは分けて考える必要があると考えています。

大きな環境変化が続く中ではありますが、建学の精神による私立幼稚園の運営は、単に収支がどうなるかだけでなく、どのような教育をするのか、どのような環境下で子どもを育てるのかといった目線での検討も必要です。教育力のさらなる向上を考えつつ新制度に対応し、主体性をもって自園の方向性を明確にしていくことが何より重要です。

今後とも、全日私幼連へのご理解・ご協力を賜りますようお願い申し上げます。

【全日私幼連経営研究委員長＝東京・清瀬ゆりかご幼稚園／内野光裕】

調査の概要

1. 目的

本連合会の目的・事業に則り、全国の私立幼稚園等の実態と今後の推移を正しく把握し、その現状を明らかにすることによって、我が国の私立幼稚園教育の向上ならびに経営の安定など、今後の私立幼稚園振興の各種施策の基礎資料として広範に有効活用することを目的とする。

2. 対象

本連合会に加盟する都道府県の私立幼稚園団体所属の私立幼稚園等を対象に実施した。都道府県ごとの調査票の配布枚数ならびに回収枚数は右記表1に掲載のとおり。

3. 内容

①都道府県名②設置者別③設置者名④幼稚園名⑤幼稚園住所・電話番号⑥園児数・学級数、特別支援園児、預かり保育利用者数⑦本・兼務・その他教職員数⑧園児納付金⑨教員給与⑩平成29年度消費収支内訳⑪平成30年度資金収支内訳⑫平成30年度資産負債等調査。また本年度は、認定こども園委員会の協力の下、私学助成園と子ども子育て支援新制度移行園に分けて、調査・分析を行った。記入の数値は、令和元年5月1日現在で、財務関係資料は平成30年度決算によるもの。

4. 方法

本年度も、例年行なっている紙媒体での調査と、インターネットより回答ができる電子化を行った。令和元年6月1日から調査を開始し、8月下旬まで回答期間とした。

5. 集計

調査票の集計は、コンピュータ計算による集計ならびに作表処理。表示は1園あたり、園児1人あたりなどを基礎に、都道府県別を中心に表示。なお、集計数は調査項目によって数値の記入もれなどによる不完全な回答があり、各項目ごとの数値が完全に記入されているものを対象にしたため、各項目でサンプル数が異なる。

6. 回答数の割合

設置者別の回答数に占める割合は、学校法人立95.2%・その他の法人3.6%・個人立1.3%。

表1 令和元年度・私立幼稚園経営実態調査回収状況

都道府県名	配布の枚数	回収の枚数	回答率	昨年 の回答率	
合計	7,502	3,374	45.0	48.5	
北海道	459	244	53.2	55.9	
東北	青森	94	1	1.1	2.1
	岩手	76	57	75.0	73.1
	宮城	163	132	81.0	73.9
	秋田	63	1	1.6	8.2
	山形	83	61	73.5	84.3
福島	133	64	48.1	64.2	
関東	茨城	187	90	48.1	42.2
	栃木	185	119	64.3	55.1
	群馬	116	71	61.2	56.6
	埼玉	520	387	74.4	66.6
	千葉	344	142	41.3	42.9
	新潟	104	61	58.7	63.6
山梨	57	22	38.6	53.3	
東京	790	306	38.7	35.7	
神奈川	583	127	21.8	20.4	
東海・北陸	富山	50	26	52.0	52.9
	石川	57	24	42.1	33.3
	福井	31	14	45.2	78.1
	長野	101	58	57.4	55.6
	岐阜	97	39	40.2	49.0
	静岡	235	7	3.0	74.8
	愛知	412	139	33.7	36.2
	三重	61	30	49.2	48.3
近畿	滋賀	17	1	5.9	55.6
	京都	147	41	27.9	29.1
	兵庫	230	101	43.9	52.4
	奈良	42	24	57.1	62.8
和歌山	35	25	71.4	59.5	
大阪	414	120	29.0	33.3	
中国	鳥取	27	16	59.3	48.1
	島根	9	4	44.4	44.4
	岡山	35	25	71.4	100.0
	広島	203	98	48.3	75.1
山口	124	70	56.5	65.0	
四国	徳島	10	10	100.0	100.0
	香川	36	23	63.9	63.9
	愛媛	91	24	26.4	29.0
	高知	28	14	50.0	28.6
九州	福岡	403	203	50.4	53.8
	佐賀	85	46	54.1	50.0
	長崎	113	63	55.8	57.6
	熊本	109	67	61.5	61.3
	大分	66	34	51.5	53.1
	宮崎	107	39	36.4	46.8
沖縄	鹿兒島	145	85	58.6	46.2
	沖縄	25	19	76.0	88.0

園児数・学級数・教職員数

■ 園児数・学級数・教職員数の推移から見えるもの

■ 45%

上記の数値は令和元年度の実態調査の回収率となります。このことを前提にデータの信頼性を含め数値を読み解いていく必要があります。また、他の項目同様、新制度スタートから5年を経て新制度移行園の数が全国で50%を超えました。地域差はありますが、これまで同様、制度間の特徴等を俯瞰的にとらえる中で経営判断をすることが今後とも重要な視点と言えます。

■ 定員充足率と園児数

平成29年度(79.2%)、平成30年度(78.6%)、令和元年度(72.8%)と推移しています。

漸減傾向にありますが、園児数の推移(平成29年172.6人、平成30年168.1人、令和元年168.5人)とは直近3年間では必ずしも顕著な相関を認められませんが、別表3に示された平成22年度から10年間の推移をみますと、全体的には園児数の増減と定員充足率の間にある程度の相関が認められることは、注目したいところです。何か外的な要

グラフ1 1園あたりの園児数の推移

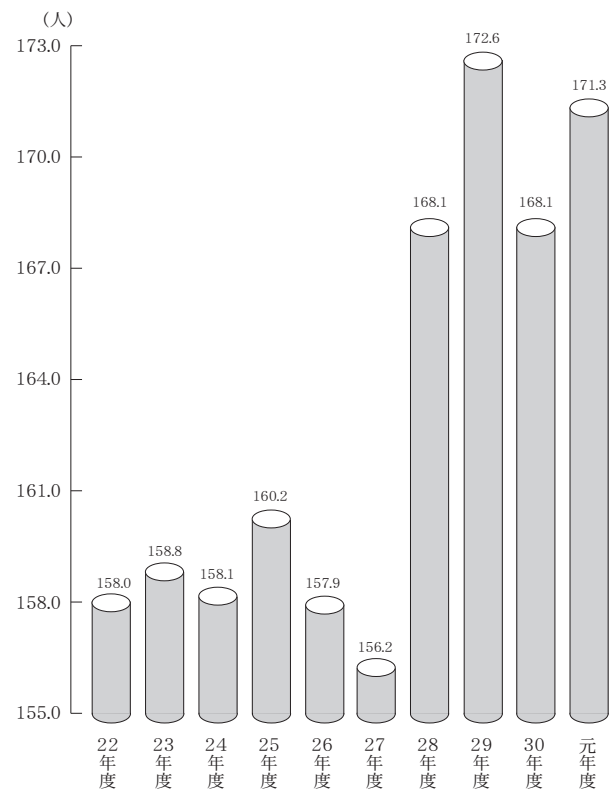

因(例えば定員変更等)を除けば園児数と定員充足率は一定の関係性を表3から読み取ることができます。

表2 令和元年度・設置者別、地区別の1園あたり園児数・学級数・教職員数等

区分	3歳児	4歳児	5歳児	合 計			定員充足率	本務教員数	本務職員数	本務教員1人当たり園児数
				学級数	園児数	前年比				
全国平均	53.6	56.7	58.2	7.7	168.5	0.4%	72.8%	11.5	2.2	14.6
学校法人	54.5	57.6	59.1	7.8	171.2	0.8%	72.8%	11.7	2.2	14.7
その他の法人	33.7	35.7	35.7	4.9	105.1	▲ 5.2%	67.0%	8.3	1.4	12.7
個人	49.1	50.7	55.6	6.5	155.4	6.4%	80.4%	10.6	1.7	14.6
北海道地区	49.4	55.5	60.0	6.9	165.0	1.6%	79.1%	11.4	3.3	14.4
東北地区	44.1	49.9	53.0	6.7	147.0	1.8%	73.2%	11.2	2.4	13.1
関東地区	57.2	61.4	63.6	7.8	182.2	▲ 0.5%	70.9%	11.9	2.4	15.3
東京地区	55.3	57.0	56.3	7.0	168.6	▲ 2.2%	79.5%	11.7	2.3	14.4
神奈川地区	60.5	65.8	67.3	7.9	193.5	3.7%	82.0%	12.4	2.8	15.6
東海北陸地区	57.6	57.0	57.8	7.8	172.5	2.8%	69.6%	11.8	2.0	14.7
近畿地区	50.4	52.4	53.8	7.3	156.5	0.5%	67.0%	11.6	1.8	13.5
大阪地区	71.5	74.5	76.3	10.3	222.3	▲ 4.5%	75.6%	14.2	2.1	15.7
中国地区	45.2	47.6	48.6	10.7	141.4	▲ 3.9%	70.8%	9.5	1.5	14.9
四国地区	38.2	38.2	39.8	6.8	116.2	▲ 24.9%	52.9%	11.2	1.7	10.4
九州地区	49.0	52.6	54.3	7.0	156.0	2.1%	73.2%	10.6	1.9	14.7

グラフ2より

各学年（3歳、4歳、5歳）の平成22年から令和元年までのグラフから大まかな増減傾向に一定の関係性を見出せますが、過去3年のグラフのカーブが3、4歳児が前年比減少であるのに3歳児のみが平成30年の52.3から令和元年53.6に顕著な回復が見られます。この点をどのように評価すべきか、注目したいところです。

■学級数

学級数についても直近3年を見ますと、平成29年（9.5）平成30年（7.7）令和元年（7.7）と前年からは横ばい状態となりました。他方、平成29年（9.5）を除くと過去10年の推移は6.3から7.7の幅に収まりながら推移していることも押さえておきたいところです。

■教職員数

本務教員数については平成30年（11.2）令和元年（11.5）とほぼ同水準で推移しています。また本務教員一人当たりの園児数につきましては、平成30年度は教員と職員を含めたデータ処理となっているのに対して、令和元年は教員一人当たりの園児数となっています。

細かい点ですが、注意してみる必要があります。令和元年度の表形式に合わせると、平成30年度も教員一人当たりの園児数は15.0となり令和元年（14.6）と比してほぼ横ばいとなります。

少子化の中で園児確保の一丁目一番地である保育環境の維持向上と全国的に困窮化を極める人材確保の狭間で苦慮する各園の姿を数値から垣間見る思いがします。

【全日私幼連経営研究副委員長＝神奈川・ふじがおか第二幼稚園
／池田 清】

グラフ2 3歳児・4歳児・5歳児の推移



表3 学級数、園児数等の10年間の推移

区分	22年度	23年度	24年度	25年度	26年度	27年度	28年度	29年度	30年度	令和元年度
学級数	6.8	6.8	6.6	6.7	6.6	6.3	7.7	9.5	7.7	7.7
園児数	158.0	158.8	158.1	160.2	157.9	156.2	168.1	172.6	168.1	168.5
3歳児	47.4	48.5	47.8	48.5	48.9	48.8	52.3	53.9	52.3	53.6
4歳児	54.1	55.6	55.1	55.2	53.9	53.2	57.0	58.4	57.0	56.7
5歳児	56.5	54.7	55.2	56.5	55.1	54.2	58.8	60.3	58.8	58.2
定員充足率	77.6	77.5	77.8	80.5	79.5	74.7	78.6	79.2	78.6	72.8
本務教員数	10.5	10.5	10.5	10.5	10.5	10.4	11.2	12.3	11.2	11.5

表4 令和元年度・1園あたり園児数、学級数、教職員数

(令和元年5月1日現在)

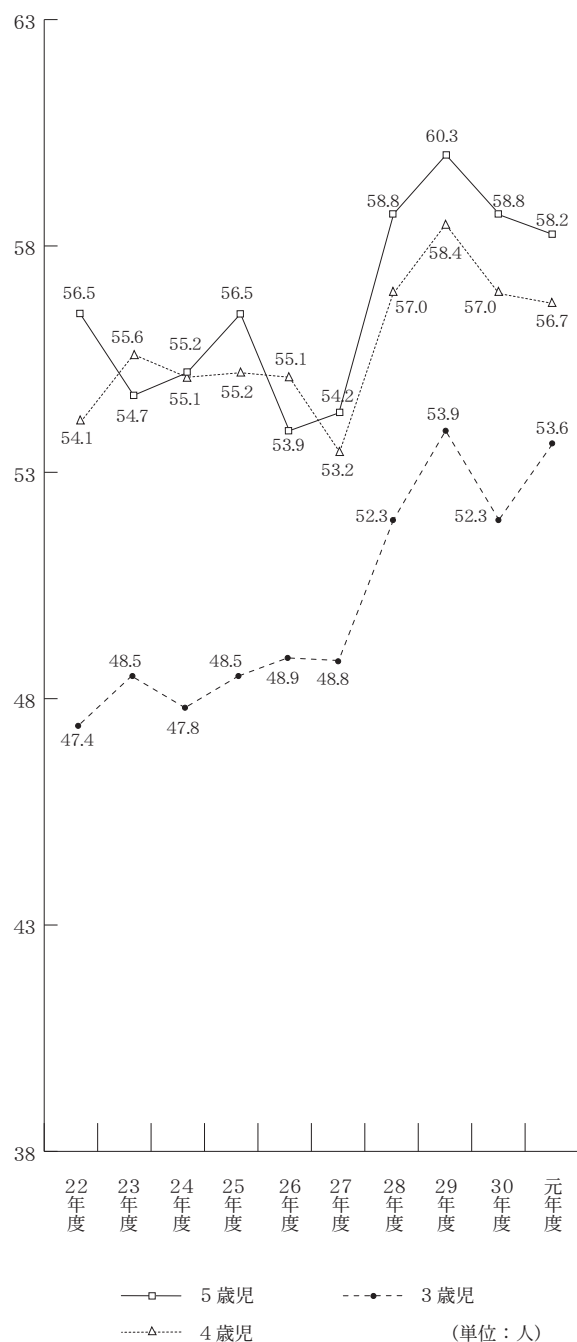
都道府県名	園児数				学級数	定員 充足率 (%)	本務 教員 人数	兼務 教員 人数	本務 職員 人数	兼務 職員 人数	本務教職員1人あたり園児数
	3歳児	4歳児	5歳児	合計 (人数)							
全国平均	53.6	56.7	58.2	168.5	7.7	72.8%	11.5	0.9	2.2	0.6	12.3
北海道	49.4	55.5	60.0	164.9	6.9	79.1%	11.4	0.5	3.3	0.4	11.2
青森県	37.0	37.0	35.0	109.0	7.0	43.6%	9.0	0.0	5.0	0.0	7.8
岩手県	33.1	38.4	38.0	109.5	5.7	53.5%	8.5	1.7	2.0	2.0	10.4
宮城県	44.5	50.7	54.1	149.3	6.6	73.2%	11.2	0.2	2.3	0.1	11.1
秋田県	---	---	---	---	---	---	---	---	---	---	---
山形県	41.5	43.8	46.6	131.9	7.1	73.0%	12.4	0.4	3.1	0.5	8.5
福島県	51.0	58.1	62.6	171.7	7.1	87.0%	12.5	1.0	2.4	0.3	11.5
茨城県	56.9	60.8	60.8	178.5	7.2	77.2%	10.5	1.4	2.1	2.7	14.2
栃木県	53.1	58.0	59.2	170.3	7.9	67.7%	12.7	0.4	3.1	0.1	10.8
群馬県	40.2	39.5	42.8	122.5	7.0	72.3%	11.7	0.5	2.1	0.3	8.9
埼玉県	58.6	62.9	65.4	186.9	8.1	71.2%	12.3	0.9	2.5	0.7	12.6
千葉県	58.7	63.8	65.6	188.1	7.4	71.3%	11.3	1.5	2.1	1.1	14.0
新潟県	33.0	33.4	37.4	103.8	6.2	66.2%	9.8	0.0	3.2	0.0	8.0
山梨県	31.2	26.6	30.2	88.0	5.8	41.1%	8.0	0.8	1.8	0.2	9.0
東京都	55.3	57.0	56.3	168.6	7.0	79.5%	11.7	0.9	2.3	0.8	12.0
神奈川県	60.5	65.8	67.3	193.6	7.9	82.0%	12.4	0.9	2.8	0.2	12.7
富山県	27.9	23.4	29.5	80.8	5.6	50.3%	7.9	1.9	1.9	0.1	8.2
石川県	40.4	39.4	42.9	122.7	7.3	59.2%	10.8	1.5	1.4	0.9	10.1
福井県	76.0	46.0	64.0	186.0	9.0	80.9%	16.0	0.0	1.0	4.0	10.9
長野県	32.9	32.8	32.4	98.1	5.5	52.1%	9.0	0.8	2.0	0.6	8.9
岐阜県	61.3	60.9	61.9	184.1	8.7	63.7%	12.6	0.7	2.6	0.4	12.1
静岡県	69.0	71.6	69.4	210.0	10.2	74.5%	17.8	0.0	3.8	0.0	9.7
愛知県	65.7	65.9	65.9	197.5	8.3	77.5%	12.4	1.5	1.6	0.3	14.1
三重県	73.1	69.8	72.1	215.0	9.1	68.6%	12.7	0.2	3.0	0.1	13.7
滋賀県	---	---	---	---	---	---	---	---	---	---	---
京都府	48.9	49.2	50.6	148.7	7.5	61.3%	11.4	0.9	2.0	0.2	11.1
兵庫県	54.2	59.5	59.8	173.5	7.6	75.3%	12.8	0.3	1.9	0.2	11.8
奈良県	41.6	39.8	42.5	123.9	5.9	65.9%	8.8	0.4	1.1	0.0	12.5
和歌山県	52.9	52.4	57.0	162.3	7.8	55.1%	11.4	1.1	1.4	0.7	12.7
大阪府	71.5	74.5	76.3	222.3	10.3	75.6%	14.2	0.8	2.1	0.7	13.6
鳥取県	40.2	30.8	33.8	104.8	6.6	48.1%	12.6	0.0	2.6	0.0	6.9
島根県	---	---	---	---	---	---	---	---	---	---	---
岡山県	53.0	57.6	56.6	167.2	7.3	78.2%	10.3	0.9	1.3	0.4	14.4
広島県	45.9	49.3	50.7	145.9	13.2	70.9%	9.6	1.4	1.4	0.8	13.3
山口県	41.7	43.5	43.5	128.7	5.9	73.0%	8.5	1.6	1.6	0.8	12.7
徳島県	23.8	20.8	23.8	68.4	5.0	35.8%	9.7	0.5	2.7	0.0	5.5
香川県	38.8	42.1	46.8	127.7	8.5	51.1%	11.9	1.9	1.3	1.4	9.7
愛媛県	51.8	50.3	46.5	148.6	6.3	71.6%	11.8	1.3	1.3	3.7	11.3
高知県	---	---	---	---	---	---	---	---	---	---	---
福岡県	54.2	58.0	60.2	172.4	7.5	76.1%	11.2	0.7	1.6	0.1	13.5
佐賀県	35.0	39.0	40.0	114.0	5.7	58.7%	10.0	0.6	3.1	0.6	8.7
長崎県	37.4	41.3	39.0	117.7	6.4	55.4%	8.6	0.4	2.3	0.4	10.8
熊本県	47.0	45.8	45.5	138.3	6.5	69.3%	10.6	2.0	2.3	1.5	10.7
大分県	48.0	54.3	60.8	163.1	7.1	89.5%	9.6	0.9	2.9	0.6	13.0
宮崎県	13.3	14.0	19.3	46.6	3.7	58.3%	5.3	0.7	1.0	0.3	7.4
鹿児島県	43.9	49.1	50.0	143.0	6.3	76.8%	9.2	1.0	1.9	0.4	12.9
沖縄県	28.0	28.9	28.7	85.6	5.9	48.4%	9.6	0.2	3.5	0.3	6.5

※私学助成園の定員充足率は $\frac{\text{在籍園児数}}{\text{認可定員}} \times 100$ にて算出

表5 1園あたりの園児数集計（施設型給付幼稚園）

都道府県名	園児数			園児集計	定員充足率(%)
	3歳児	4歳児	5歳児		
全国平均	33.5	34.4	35.9	103.8	89.3%
北海道	38.6	39.0	42.1	119.7	94.0%
青森県	0.0	0.0	0.0	0.0	---
岩手県	19.4	20.3	24.2	63.9	92.7%
宮城県	39.7	44.9	48.0	132.6	102.0%
秋田県	0.0	0.0	0.0	0.0	---
山形県	27.1	27.6	30.9	85.6	82.5%
福島県	43.7	41.3	39.0	124.0	95.5%
茨城県	51.5	53.8	51.7	157.0	89.9%
栃木県	20.4	22.2	27.6	70.2	80.3%
群馬県	28.0	21.6	22.6	72.2	73.2%
埼玉県	40.0	44.1	42.3	126.4	89.8%
千葉県	20.5	21.5	25.3	67.3	74.7%
新潟県	21.5	20.0	23.5	65.0	73.1%
山梨県	38.0	30.5	34.0	102.5	84.5%
東京都	39.4	40.3	43.0	122.7	93.9%
神奈川県	36.0	41.5	39.6	117.1	93.5%
富山県	0.0	0.0	0.0	0.0	---
石川県	0.0	0.0	0.0	0.0	---
福井県	15.8	13.8	13.5	43.1	83.9%
長野県	12.0	11.0	13.0	36.0	65.5%
岐阜県	0.0	0.0	0.0	0.0	---
静岡県	0.0	0.0	0.0	0.0	---
愛知県	18.0	16.0	9.0	43.0	47.8%
三重県	27.4	28.7	32.0	88.1	85.7%
滋賀県	17.0	24.0	26.0	67.0	89.3%
京都府	14.0	20.0	24.0	58.0	64.4%
兵庫県	21.7	26.0	25.0	72.7	99.2%
奈良県	16.8	18.0	20.0	54.8	82.0%
和歌山県	39.8	38.3	40.3	118.4	86.0%
大阪府	33.8	34.7	36.1	104.6	99.0%
鳥取県	37.0	38.0	40.0	115.0	85.2%
島根県	11.0	14.0	9.0	34.0	75.6%
岡山県	39.0	43.6	40.0	122.6	98.7%
広島県	39.9	36.0	42.5	118.4	87.4%
山口県	36.6	37.5	40.0	114.1	86.1%
徳島県	0.0	0.0	0.0	0.0	---
香川県	31.8	27.8	33.4	93.0	88.2%
愛媛県	11.5	9.5	12.5	33.5	69.8%
高知県	13.7	11.3	16.0	41.0	84.7%
福岡県	32.4	31.0	30.6	94.0	82.0%
佐賀県	30.7	32.3	37.0	100.0	89.5%
長崎県	27.6	27.3	27.3	82.2	90.5%
熊本県	41.4	42.8	40.3	124.5	85.4%
大分県	22.0	22.8	20.5	65.3	102.7%
宮崎県	21.1	28.1	27.7	76.9	76.1%
鹿児島県	15.5	14.3	16.8	46.6	65.3%
沖縄県	50.0	50.0	49.0	149.0	99.3%

※施設型給付幼稚園の定員充足率は $\frac{\text{在籍園児数}}{\text{利用定員}} \times 100$ にて算出

表6 1園あたりの常勤・非常勤職員数（施設型給付幼稚園）

都道府県名	施設型給付事業に従事する職員										施設型給付事業以外の職員	産休・育休など
	園長	副園長	主幹教諭	教諭	看護師	補助員	事務職員	その他職員	小計	常勤換算値		
全国平均	1.0	0.6	0.6	9.3	0.0	0.9	1.2	2.0	15.6	12.7	0.9	0.2
北海道	1.0	0.7	0.8	11.4	0.0	1.0	1.0	2.6	18.5	15.8	0.7	0.1
青森県	0.0	0.0	0.0	0.0	0.0	0.0	0.0	0.0	0.0	0.0	0.0	0.0
岩手県	1.0	0.4	0.7	6.2	0.0	0.7	0.7	1.2	10.9	9.4	0.6	0.4
宮城県	1.0	0.5	0.6	10.5	0.0	0.9	0.9	2.5	16.9	13.9	0.8	0.4
秋田県	0.0	0.0	0.0	0.0	0.0	0.0	0.0	0.0	0.0	0.0	0.0	0.0
山形県	1.0	0.5	0.5	9.1	0.0	0.9	0.9	2.3	15.2	12.9	0.1	0.3
福島県	1.0	0.4	0.6	8.6	0.0	0.6	0.6	2.6	14.4	12.4	1.9	0.3
茨城県	1.0	0.7	1.3	11.9	0.1	0.9	0.9	3.1	19.9	14.9	0.5	0.3
栃木県	1.0	0.4	0.2	5.8	0.0	0.7	0.7	1.1	9.9	8.1	0.6	0.2
群馬県	1.0	0.3	0.3	11.0	0.0	0.7	0.7	2.8	16.8	11.6	1.3	0.0
埼玉県	1.0	0.8	0.8	10.9	0.1	0.7	0.7	1.1	16.1	13.0	1.0	0.1
千葉県	1.0	0.5	0.2	6.0	0.0	0.3	0.3	0.5	8.8	7.2	0.0	0.0
新潟県	1.0	0.3	0.5	7.4	0.0	1.0	1.0	2.9	14.1	13.1	0.1	0.3
山梨県	1.0	1.0	0.3	10.5	0.0	0.5	0.5	4.8	18.6	14.2	1.0	0.3
東京都	1.0	1.0	0.8	9.4	0.1	1.6	1.6	1.2	16.7	12.8	1.2	0.1
神奈川県	1.0	0.7	1.0	9.6	0.0	1.5	1.5	1.2	16.5	13.3	1.0	0.2
富山県	0.0	0.0	0.0	0.0	0.0	0.0	0.0	0.0	0.0	0.0	0.0	0.0
石川県	0.0	0.0	0.0	0.0	0.0	0.0	0.0	0.0	0.0	0.0	0.0	0.0
福井県	1.0	0.8	0.5	7.0	0.0	0.3	0.3	1.3	11.2	10.3	0.5	0.0
長野県	1.0	0.0	0.7	3.7	0.0	6.3	6.3	1.0	19.0	10.0	0.0	0.0
岐阜県	1.0	1.0	1.0	10.0	0.0	0.0	0.0	1.0	14.0	19.0	0.0	0.0
静岡県	0.0	0.0	0.0	0.0	0.0	0.0	0.0	0.0	0.0	0.0	0.0	0.0
愛知県	1.0	0.7	0.0	5.0	0.0	1.7	1.7	0.0	10.1	6.5	2.0	0.0
三重県	1.0	0.6	0.4	9.4	0.0	0.0	0.0	1.0	12.4	11.5	1.1	0.6
滋賀県	1.0	1.0	1.0	7.0	0.0	0.0	0.0	5.0	15.0	10.0	4.0	1.0
京都府	1.0	1.0	1.0	9.0	0.0	0.0	0.0	1.0	13.0	14.0	0.0	0.0
兵庫県	1.0	0.8	0.7	7.0	0.0	0.3	0.3	0.3	10.4	10.0	0.5	0.2
奈良県	1.0	0.5	0.8	5.3	0.0	0.0	0.0	2.0	9.6	8.5	0.3	0.0
和歌山県	1.0	0.8	0.4	9.4	0.0	0.4	0.4	2.6	15.0	12.3	0.4	0.0
大阪府	1.0	0.5	0.9	8.7	0.1	0.5	0.5	0.1	12.3	11.1	0.7	0.4
鳥取県	1.0	1.0	0.5	14.0	0.0	0.0	0.0	4.5	21.0	18.5	0.0	0.5
島根県	1.0	0.0	0.0	5.7	0.0	0.0	0.0	1.7	8.4	7.6	1.0	0.3
岡山県	1.0	0.6	0.1	10.3	0.0	0.6	0.6	1.6	14.8	13.1	1.1	0.3
広島県	1.0	0.8	0.4	10.1	0.1	1.1	1.1	0.9	15.5	13.3	0.0	0.3
山口県	1.0	0.4	0.1	9.6	0.0	0.3	0.3	2.8	14.5	11.5	3.9	0.1
徳島県	0.0	0.0	0.0	0.0	0.0	0.0	0.0	0.0	0.0	0.0	0.0	0.0
香川県	1.0	0.7	0.5	6.7	0.0	1.0	1.0	1.0	11.9	10.0	1.0	0.2
愛媛県	1.0	0.3	0.1	6.6	0.0	0.3	0.3	2.3	10.9	9.7	0.4	0.1
高知県	1.0	0.7	0.7	5.3	0.0	0.3	0.3	0.7	9.0	8.0	1.0	0.3
福岡県	1.0	0.6	0.5	9.1	0.0	1.0	1.0	1.4	14.6	11.4	1.0	0.3
佐賀県	1.0	0.3	0.7	6.7	0.0	0.8	0.8	1.5	11.8	11.1	1.3	0.5
長崎県	1.0	0.6	0.6	8.6	0.0	0.9	0.9	2.9	15.5	12.1	0.4	0.0
熊本県	1.0	0.3	0.4	9.4	0.0	0.8	0.8	1.3	14.0	11.4	1.1	0.3
大分県	1.0	0.5	0.5	6.5	0.0	0.7	0.7	3.7	13.6	11.3	0.8	0.0
宮崎県	1.0	0.4	0.3	8.5	0.0	0.6	0.6	2.6	14.0	10.4	1.4	0.0
鹿児島県	1.0	0.6	0.9	6.8	0.1	0.7	0.7	2.8	13.6	10.8	1.4	0.0
沖縄県	1.0	1.0	1.0	10.0	0.0	0.0	0.0	2.0	15.0	17.4	0.0	0.0

表7 1園あたりの園児数集計（認定こども園）

都道府県名	園児数			012歳児合計	定員充足率 (%)	園児数						345歳児合計		定員充足率		0-5歳児合計	0-5定員充足率
	0歳児	1歳児	2歳児			3歳児		4歳児		5歳児		1号	2号	1号	2号		
						1号	2号	1号	2号	1号	2号						
全国平均	2.9	10.9	14.2	28.0	92.7%	32.4	14.6	34.4	14.9	34.5	14.8	101.3	44.3	86.6%	101.9%	173.6	91.0%
北海道	4.1	10.5	12.4	27.0	94.1%	33.7	11.3	36.7	11.2	36.6	10.9	107.0	33.4	89.4%	99.1%	167.4	91.9%
青森県	0.0	0.0	0.0	0.0	—	0.0	0.0	0.0	0.0	0.0	0.0	0.0	0.0	—	—	0.0	—
岩手県	3.8	11.2	14.9	29.9	92.0%	21.7	18.6	24.4	18.6	24.6	19.2	70.7	56.4	80.5%	105.2%	157.0	90.3%
宮城県	2.4	11.7	15.7	29.8	98.0%	32.4	17.4	35.6	16.6	38.4	16.8	106.4	50.8	86.6%	93.4%	187.0	90.1%
秋田県	2.0	13.0	18.0	33.0	82.5%	21.0	24.0	25.0	23.0	26.0	17.0	72.0	64.0	80.0%	182.9%	169.0	102.4%
山形県	4.1	12.7	15.5	32.3	96.1%	15.5	18.1	17.4	17.8	18.0	19.0	50.9	54.9	77.1%	109.8%	138.1	92.3%
福島県	2.7	10.2	13.1	26.0	88.4%	22.3	13.9	22.4	13.4	22.8	13.7	67.5	41.0	77.9%	91.3%	134.5	83.6%
茨城県	3.0	11.5	13.4	27.9	91.5%	33.9	11.3	38.7	11.5	37.2	11.8	109.8	34.6	87.8%	89.9%	172.3	88.8%
栃木県	3.2	12.9	15.4	31.5	87.3%	33.4	17.9	34.5	18.6	33.0	18.6	100.9	55.1	82.2%	104.6%	187.5	88.6%
群馬県	1.5	9.4	14.4	25.3	89.7%	29.2	13.6	31.0	14.6	32.3	14.3	92.5	42.5	84.7%	99.5%	160.3	89.0%
埼玉県	4.1	12.2	14.9	31.2	100.6%	40.7	16.4	43.1	16.1	42.7	15.8	126.5	48.3	90.0%	98.0%	206.0	93.3%
千葉県	2.8	11.5	16.1	30.4	102.4%	33.2	14.2	31.3	16.3	33.6	13.8	98.1	44.3	89.3%	95.5%	172.8	93.0%
新潟県	3.0	11.3	14.4	28.7	91.7%	24.9	11.4	27.0	10.7	28.0	11.2	79.9	33.3	82.3%	95.7%	141.9	86.9%
山梨県	2.5	13.1	17.9	33.5	89.8%	26.7	18.7	27.5	20.0	26.8	18.3	81.0	57.0	84.8%	99.3%	171.5	90.2%
東京都	4.1	9.9	11.8	25.8	104.0%	50.7	16.5	53.3	17.5	57.3	17.8	161.3	51.8	93.8%	94.5%	238.9	95.0%
神奈川県	2.6	14.9	12.6	30.1	93.5%	56.7	15.2	57.9	17.5	60.1	16.2	174.7	48.9	93.1%	101.7%	253.7	94.7%
富山県	2.8	11.9	14.5	29.2	89.0%	17.1	13.5	19.1	13.3	19.8	12.5	56.0	39.3	87.6%	86.8%	124.5	87.7%
石川県	0.4	7.4	13.4	21.2	83.5%	6.3	6.8	7.0	8.5	8.0	7.5	21.3	22.8	74.0%	97.9%	65.3	84.3%
福井県	5.5	18.8	21.3	45.6	88.9%	14.4	19.4	13.3	23.1	12.7	20.9	40.4	63.4	81.8%	95.5%	149.4	89.4%
長野県	1.2	6.1	11.5	18.8	83.6%	18.3	10.0	19.4	10.6	17.6	10.5	55.3	31.1	87.2%	109.1%	105.2	92.0%
岐阜県	1.0	13.7	16.3	31.0	76.2%	40.0	17.7	50.0	17.0	48.7	14.3	138.7	49.0	104.0%	86.4%	218.7	94.8%
静岡県	0.0	10.0	14.0	24.0	96.0%	27.0	16.0	26.0	18.0	22.0	12.0	75.0	46.0	83.3%	76.7%	145.0	82.9%
愛知県	1.1	8.9	12.8	22.8	95.4%	49.1	14.8	46.4	17.4	42.1	17.1	137.6	49.3	86.8%	104.0%	209.7	91.3%
三重県	2.8	8.3	13.8	24.9	94.7%	27.8	13.5	29.0	13.0	30.8	11.3	87.6	37.8	87.1%	85.9%	150.3	87.9%
滋賀県	0.0	0.0	0.0	0.0	—	0.0	0.0	0.0	0.0	0.0	0.0	0.0	0.0	—	—	0.0	—
京都府	0.0	3.0	8.0	11.0	220.0%	21.0	2.0	19.5	6.0	15.0	6.5	55.5	14.5	90.2%	116.0%	81.0	102.5%
兵庫県	1.4	6.6	11.7	19.7	89.1%	61.5	13.3	63.6	15.6	62.9	15.4	188.0	44.3	93.9%	98.9%	252.0	94.3%
奈良県	0.0	0.0	7.0	7.0	100.0%	31.0	12.0	35.0	6.0	38.0	9.0	104.0	27.0	87.4%	128.6%	138.0	93.9%
和歌山県	1.2	8.8	13.2	23.2	93.9%	28.3	14.8	31.7	14.8	24.8	15.5	84.8	45.1	85.1%	96.2%	153.1	89.4%
大阪府	2.9	10.9	14.5	28.3	96.6%	53.0	15.9	55.9	16.4	55.1	16.0	164.0	48.3	89.1%	103.4%	240.6	92.5%
鳥取県	6.3	18.3	21.5	46.1	92.2%	24.6	23.0	27.7	21.3	32.4	21.7	84.7	66.0	80.9%	116.6%	196.8	93.1%
島根県	0.0	10.0	17.0	27.0	135.0%	8.0	10.0	11.0	18.0	14.0	10.0	33.0	38.0	73.3%	84.4%	98.0	89.1%
岡山県	6.0	18.8	21.4	46.2	108.5%	49.3	17.9	51.9	20.6	55.8	14.3	157.0	52.8	90.3%	112.1%	256.0	97.1%
広島県	3.5	12.3	14.1	29.9	89.8%	31.3	16.8	32.5	17.0	32.3	18.0	96.1	51.8	86.3%	111.4%	177.8	93.0%
山口県	1.3	7.6	10.8	19.7	89.1%	28.1	13.5	26.2	14.1	29.8	12.1	84.1	39.7	87.7%	105.0%	143.5	92.1%
徳島県	2.3	19.0	22.3	43.6	85.0%	26.3	22.3	23.3	25.3	20.3	29.5	69.9	77.1	87.5%	109.5%	190.6	94.5%
香川県	4.4	16.2	21.0	41.6	87.4%	32.9	19.6	40.6	18.0	37.4	21.4	110.9	59.0	75.4%	115.5%	211.5	86.1%
愛媛県	3.3	13.5	19.5	36.3	92.4%	37.5	22.1	41.8	19.4	43.0	14.8	122.3	56.3	84.3%	100.5%	214.9	89.4%
高知県	1.4	8.9	14.9	25.2	82.9%	16.4	15.5	20.5	11.6	20.2	13.4	57.1	40.5	87.7%	96.7%	122.8	89.4%
福岡県	1.5	8.4	12.3	22.2	89.5%	29.5	12.2	32.2	12.7	30.5	12.0	92.2	36.9	86.2%	108.5%	151.3	91.3%
佐賀県	4.4	13.0	16.7	34.1	88.8%	21.9	18.8	22.9	18.2	21.9	20.1	66.7	57.1	77.5%	111.3%	157.9	89.8%
長崎県	3.1	10.3	13.4	26.8	90.5%	22.5	12.8	26.5	15.3	26.4	13.6	75.4	41.7	87.6%	107.5%	143.9	93.1%
熊本県	2.0	7.8	12.1	21.9	94.8%	24.1	12.8	25.0	11.6	26.2	13.5	75.3	37.9	81.0%	117.0%	135.1	91.0%
大分県	3.2	13.2	15.1	31.5	101.0%	26.7	11.3	28.5	12.5	32.5	12.5	87.7	36.3	79.4%	96.3%	155.5	86.7%
宮崎県	1.3	10.0	13.3	24.6	92.1%	16.7	10.5	18.3	10.2	21.6	11.6	56.6	32.3	81.0%	97.6%	113.5	87.5%
鹿児島県	2.8	9.4	12.2	24.4	90.4%	26.0	11.5	28.2	9.8	30.1	10.8	84.3	32.1	81.4%	121.1%	140.8	89.7%
沖縄県	0.0	0.0	20.3	20.3	92.3%	25.8	15.4	21.4	19.2	18.0	20.4	65.2	55.0	71.5%	120.6%	140.5	88.5%

※認定こども園の定員充足率は $\frac{\text{在籍園児数}}{\text{利用定員}} \times 100$ にて算出

表8 1園あたりの常勤・非常勤職員数（認定こども園）

都道府県名	施設型給付事業に従事する職員										施設型給付事業以外の職員	産休・育休など
	園長	副園長	主幹教諭	教諭	看護師	補助員	事務職員	その他職員	小計	常勤換算値		
全国平均	1.0	0.8	1.5	20.0	0.3	1.6	1.6	4.4	31.2	26.2	1.0	0.5
北海道	1.0	0.8	1.2	19.5	0.1	1.7	1.7	5.1	31.1	31.1	1.0	0.2
青森県	0.0	0.0	0.0	0.0	0.0	0.0	0.0	0.0	0.0	0.0	0.0	0.0
岩手県	1.0	0.8	1.3	19.5	0.4	1.2	1.2	5.5	30.9	31.3	0.9	1.0
宮城県	1.0	0.9	1.3	20.0	0.2	0.7	0.7	5.8	30.6	31.1	0.4	0.5
秋田県	1.0	0.0	2.0	26.0	0.0	0.0	0.0	3.0	32.0	36.0	0.0	1.0
山形県	1.1	0.9	1.5	15.3	0.4	1.7	1.7	3.3	25.9	25.6	1.0	0.5
福島県	1.1	0.8	1.2	18.2	0.4	1.6	1.6	4.5	29.4	29.7	0.3	0.7
茨城県	1.0	0.8	1.5	17.7	0.2	2.4	2.4	5.4	31.4	30.4	0.8	0.4
栃木県	1.0	1.1	1.6	23.9	0.6	1.8	1.8	3.8	35.6	35.8	1.0	0.6
群馬県	1.0	0.9	1.6	18.6	0.3	0.8	0.8	4.2	28.2	28.6	0.8	0.6
埼玉県	1.0	0.8	1.5	22.2	0.2	1.3	1.3	4.2	32.5	33.1	1.2	0.4
千葉県	1.0	0.8	0.9	19.8	0.3	2.1	2.1	3.6	30.6	30.7	0.5	0.4
新潟県	1.0	0.7	1.6	17.5	0.3	2.2	2.2	4.9	30.4	29.4	0.6	0.7
山梨県	1.0	0.7	1.8	21.8	0.0	1.4	1.4	3.2	31.3	30.8	0.4	0.1
東京都	1.1	1.0	1.3	25.7	0.6	3.5	3.5	4.7	41.4	40.0	0.7	0.4
神奈川県	1.0	1.2	2.3	27.6	0.2	3.1	3.1	5.7	44.2	43.4	1.4	0.5
富山県	1.0	1.2	1.7	18.2	0.9	1.1	1.1	2.2	27.4	27.2	0.3	0.3
石川県	1.0	0.0	1.8	13.8	0.0	0.4	0.4	1.8	19.2	19.6	0.0	0.2
福井県	1.0	0.7	1.7	19.2	0.4	2.1	2.1	4.3	31.5	30.9	1.3	0.6
長野県	1.0	0.4	1.2	16.1	0.2	1.3	1.3	4.3	25.8	25.8	0.2	0.1
岐阜県	1.0	1.3	1.3	21.7	3.0	3.0	3.0	8.3	42.6	42.0	2.0	0.7
静岡県	1.0	1.0	1.0	17.0	0.0	4.0	4.0	6.0	34.0	31.0	0.0	0.0
愛知県	1.0	0.6	1.3	24.1	0.3	1.5	1.5	4.0	34.3	34.1	0.3	0.2
三重県	1.0	1.0	1.3	19.0	0.0	0.0	0.0	2.3	24.6	25.5	2.0	0.8
滋賀県	0.0	0.0	0.0	0.0	0.0	0.0	0.0	0.0	0.0	0.0	0.0	0.0
京都府	1.0	1.0	1.5	12.0	0.0	0.0	0.0	1.5	17.0	18.5	0.0	0.0
兵庫県	1.0	0.6	1.8	25.3	0.2	1.4	1.4	4.7	36.4	36.9	1.0	0.5
奈良県	1.0	0.0	1.0	12.0	0.0	0.0	0.0	0.0	14.0	16.0	2.0	0.0
和歌山県	1.0	0.6	1.3	15.6	0.0	0.4	0.4	3.3	22.6	23.1	0.6	0.5
大阪府	1.0	0.9	1.9	23.4	0.5	1.8	1.8	3.8	35.1	34.8	2.6	0.5
鳥取県	1.0	1.0	2.0	25.4	0.6	0.6	0.6	5.1	36.3	37.1	1.3	0.3
島根県	1.0	1.0	2.0	18.0	0.0	0.0	0.0	4.0	26.0	28.0	0.0	0.0
岡山県	0.9	1.3	2.0	24.4	0.4	1.3	1.3	3.3	34.9	34.8	0.3	0.5
広島県	1.1	0.9	1.2	23.6	0.2	1.3	1.3	3.4	33.0	33.2	0.3	0.9
山口県	1.0	0.9	1.1	15.3	0.1	1.0	1.0	4.9	25.3	26.1	1.2	0.3
徳島県	1.0	0.3	1.3	24.0	0.3	0.7	0.7	5.7	34.0	35.3	0.7	0.0
香川県	1.0	1.3	1.4	20.5	0.1	2.6	2.6	3.9	33.4	32.8	1.1	0.6
愛媛県	1.0	1.1	1.0	26.9	0.4	3.4	3.4	4.6	41.8	40.5	1.9	1.0
高知県	1.0	0.7	1.1	15.9	0.2	2.8	2.8	6.2	30.7	29.5	0.9	0.5
福岡県	1.0	0.7	1.5	18.7	0.0	1.3	1.3	3.1	27.6	28.1	0.3	0.3
佐賀県	1.0	0.8	1.9	21.3	0.7	1.9	1.9	5.6	35.1	34.5	1.7	0.8
長崎県	1.0	0.8	1.7	17.1	0.3	1.0	1.0	5.2	28.1	28.7	0.8	0.6
熊本県	1.0	0.6	0.9	15.3	0.3	0.8	0.8	2.8	22.5	22.8	1.1	0.3
大分県	1.0	0.9	1.4	17.4	0.8	1.2	1.2	5.5	29.4	29.0	0.5	0.5
宮崎県	1.0	0.6	1.0	15.7	0.0	1.5	1.5	3.8	25.1	24.6	1.3	0.4
鹿児島県	1.0	0.6	1.3	18.5	0.2	1.2	1.2	5.6	29.6	30.3	2.0	0.4
沖縄県	1.0	0.8	1.2	14.4	0.0	3.6	3.6	3.6	28.2	27.0	1.2	0.6

表9 令和元年度・1園あたり園児数、教職員数（学校基本調査）

（令和元年5月1日現在）

都道府県名	園数	園児数				本務教員	本務職員
		3歳児	4歳児	5歳児	園児数		
全国平均		47.1	52.2	51.6	150.9	11.5	2.3
北海道	354	37.8	41.1	44	122.6	11.5	3.4
青森	85	17.6	19.2	19	56.2	7.3	2.3
岩手	50	31.4	34.8	37	102.7	8.9	1.8
宮城	162	42.8	48.9	52	143.2	10.8	2.3
秋田	33	21.6	22.8	24	68.9	9.4	3.2
山形	61	30.3	31.1	34	95.7	11.0	2.6
福島	108	37.1	41.9	43	122.3	10.7	3.0
茨城	124	46.0	48.2	49	142.8	10.9	1.8
栃木	85	46.2	49.3	50	145.5	13.7	3.6
群馬	71	33.5	34.5	38	105.7	12.2	2.3
埼玉	482	56.4	60.6	63	179.8	12.3	2.6
千葉	398	53.1	57.8	59	170.2	11.1	2.1
新潟	55	24.7	25.3	28	77.8	9.7	3.2
山梨	54	22.7	22.5	23	68.3	8.5	2.1
東京	815	54.2	57.5	58	169.7	12.1	2.4
神奈川	604	54.4	60.7	62	177.2	12.4	2.1
富山	27	24.7	24.3	24	72.6	9.3	1.6
石川	49	35.1	35.2	38	108.6	13.1	1.8
福井	17	18.8	17.1	18	53.7	7.9	1.1
長野	86	32.0	32.9	33	97.9	8.7	1.6
岐阜	98	53.8	53.2	55	162.2	13.5	3.6
静岡	178	45.9	46.6	50	142.4	11.2	2.1
愛知	371	61.4	62.0	63	186.5	11.8	1.8
三重	46	59.7	58.5	60	178.0	12.9	2.9
滋賀	19	37.8	43.5	42	123.4	10.4	1.2
京都	151	43.9	44.0	45	132.6	12.0	2.9
兵庫	196	53.5	58.2	59	170.8	13.0	2.0
奈良	40	41.0	41.6	46	129.0	10.4	1.4
和歌山	30	43.3	40.8	42	126.3	9.2	2.4
大阪	339	64.0	67.7	70	201.3	14.4	2.5
鳥取	16	39.3	38.9	43	121.4	12.5	3.2
島根	12	8.0	8.9	9	25.9	3.3	0.6
岡山	30	59.5	63.1	63	185.1	15.6	2.7
広島	160	44.1	46.6	48	138.6	10.7	2.2
山口	136	31.8	32.6	34	98.4	9.0	1.8
徳島	9	33.8	32.4	33	99.2	10.8	2.7
香川	33	47.0	48.8	52	148.2	13.3	2.1
愛媛	77	39.5	41.0	44	124.1	10.6	2.7
高知	24	27.1	26.9	30	83.7	10.6	3.0
福岡	397	45.8	48.2	50	143.6	12.0	2.0
佐賀	46	24.8	6.3	28	59.1	8.3	1.6
長崎	84	29.2	19.2	33	81.1	9.7	3.1
熊本	77	32.1	41.0	34	106.8	9.2	2.0
大分	62	31.0	10.4	35	76.6	9.1	2.5
宮崎	81	21.0	236.0	26	283.3	8.6	1.9
鹿児島	75	34.1	37.4	39	110.0	8.5	1.7
沖縄	31	38.9	41.2	41	120.8	9.6	2.9
合計	6,538	307,853	341,566	337,142	986,561	75,362	15,291

※文部科学省が調査している、学校基本調査をもとに算出しています。

※本数値は、未加盟園のデータが含まれています。

園児納付金

「グラフ3 保育料・入園料の推移」を見ると、保育料・入園料共に、平成29年度から平成30年度に大きく減額となりましたが、平成30年度と令和元年度にかけては、その減額分を大きく超える増額となっていることがわかります。特に保育料では、年額25,169円の増（前年比9.4%）であり、月額に換算すると2,097円の増になります。その原因としては、平成30年10月1日より始まった幼児教育・保育の無償化と関連して、私学助成園の保育料が増額となったのではないかと考えられます。幼児教育・保育の無償化が、保護者負担の軽減となるだけでなく、園の収入増にも寄与できたのであれば、喜ばしいことと思います。

同時に、保育料無償化は月額上限を25,700円（年額308,400円）としているので、私学助成園においては、園の経費等の見直しをはかり、保育料を25,700円に近づける取り組みをしてはどうかと感じます。次項の「令和元年度・園児1人当たり納付金年額内訳【私学助成園】」を見ると、保育料においては、全国平均が291,612円であり、無償化上限の年額308,400円をまだ下回っています。都道府県でみると、東京・神奈川・大阪・福岡が308,400円を超えているのみです。つまり、ここに今後の取り組むべき課題があることとなります。

同時に、保育料の無償化の導入によって、従来のような園児納付金の分析が困難となっています。それは、保育料の徴収の仕方が、私学助成園と施設型給付園・認定こども園では違っているからです。むしろ、保育料に関しては、徴収の仕方を検討することが大切ではないでしょうか。施設給付園や認定こどもの園は保護者からの保育料徴収がないため、これと比較して、私学助成園が保育料を徴収することへの保護者からの抵抗感が少なくありません。

保育料については、「子の教育責任」の観点から保護者が園に保育料を納入し、後日保護者に自治体より返還されることが望ましいと思いますが、地域

グラフ3 保育料・入園料の推移

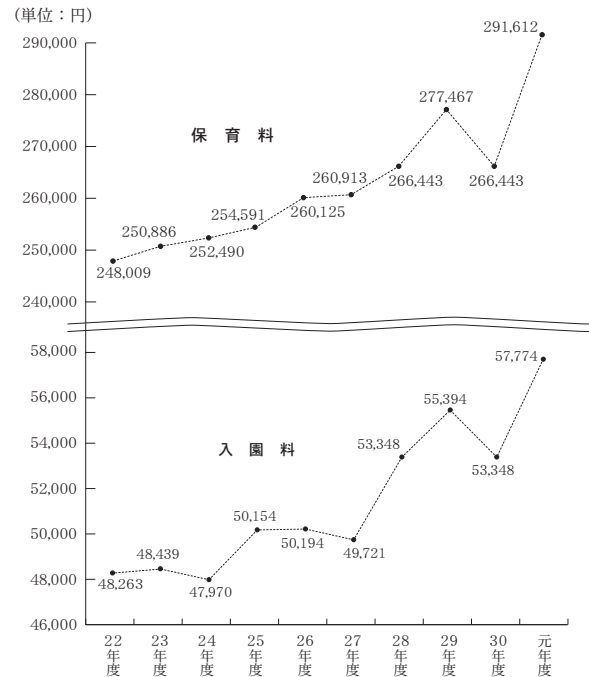

によって保護者の理解の温度差が大きいことを覚えておきたいです。

また、保育料無償化に伴って、園の収入の確保の観点から、「特定負担額（上乘せ徴収）」と「実費徴収」が今後大きな課題となることを触れておきます。保育料無償化による財務への影響は、この経営実態調査報告の中の「財務分析①」「財務分析②」「財務分析③」で報告されていますが、私学としての教育保育特色の充実のためには、「特定負担額（上乘せ徴収）」と「実費徴収」が適切に徴収されていることが重要です。

今後の経営実態調査において、「特定負担額（上乘せ徴収）」と「実費徴収」の具体的内容を調査する必要を感じています。

【全日幼幼連経営研究副委員長＝茨城・認定こども園ぶどうの木 竜ヶ崎幼稚園／飯塚拓也】

表10 令和元年度・設置者別園児1人あたり納付金年額

	納付金合計 (A+B)	経 常 的 な も の				A. 小計	入 園 時 の も の				B. 小計	
		保育料	教材費	施設設備費等	その他		入園料	入園検定料	施設設備費等	その他		
全 国 平 均	399,646	291,612	8,554	12,390	16,661	329,217	57,774	2,851	7,418	2,377	70,429	
設 置 者 別	学校法人	397,427	291,329	8,463	12,545	16,683	329,020	56,502	2,809	6,742	2,346	68,407
	その他法人	444,476	294,510	10,711	7,882	14,622	327,726	86,828	3,845	24,034	2,043	116,750
	個 人	456,402	306,636	9,983	12,219	20,569	349,407	81,048	3,524	16,533	5,890	106,995

表11 令和元年度・園児1人あたり納付金年額（経常的なもの）内訳【私学助成園】

（単位：円）

都道府県名	納付金合計(A+B)	前年比 増▲減 (%)	経常的なもの					A.小計
			保育料	前年比 増▲減(%)	教材費	施設設備費	その他	
全国平均	399,646	8.5	291,612	9.4	8,554	12,390	16,661	329,217 (27,434)
北海道	322,924	8.9	230,666	4.9	8,844	7,680	15,513	262,703 (21,891)
青森	268,000	▲18.2	228,000	▲9.5	0	0	0	228,000 (19,000)
岩手	315,371	8.6	240,771	6.1	1,143	7,943	24,233	274,090 (22,840)
宮城	332,119	4.3	258,902	6.7	7,375	5,574	15,560	287,411 (23,950)
秋田	0	---	0	---	0	0	0	0 (0)
山形	391,704	2.8	305,153	6.1	5,830	25,440	20,722	357,145 (29,762)
福島	309,818	6.3	237,531	9.2	10,268	9,297	13,915	271,011 (22,584)
茨城	400,443	28.4	276,529	27.6	15,567	8,067	50,391	350,553 (29,212)
栃木	387,928	6.0	285,529	7.6	3,852	17,697	29,025	336,103 (28,008)
群馬	344,874	6.6	260,197	5.9	10,380	26,345	13,347	310,269 (25,855)
埼玉	391,999	2.8	297,364	4.2	7,671	7,197	9,461	321,694 (26,807)
千葉	399,273	5.6	277,244	6.7	8,016	13,524	14,350	313,134 (26,094)
新潟	353,240	7.3	281,280	14.6	14,160	9,600	18,400	323,440 (26,953)
山梨	352,447	▲11.2	269,400	1.8	10,981	28,000	12,400	320,781 (26,731)
東京	582,354	14.7	386,335	19.0	14,766	19,595	18,988	439,683 (36,640)
神奈川	484,721	4.3	315,430	1.4	7,829	14,921	15,876	354,056 (29,504)
富山	425,135	29.6	304,223	24.2	14,250	37,800	46,780	403,053 (33,587)
石川	316,470	5.8	260,600	4.6	2,570	12,122	17,289	292,581 (24,381)
福井	336,000	17.3	300,000	33.9	0	0	0	300,000 (25,000)
長野	343,484	2.6	291,444	2.7	5,162	7,739	13,821	318,166 (26,513)
岐阜	386,641	▲1.4	291,977	▲3.7	9,626	28,840	29,044	359,487 (29,957)
静岡	313,023	2.1	244,114	6.9	5,537	23,829	3,114	276,594 (23,049)
愛知	337,749	0.9	254,418	4.2	5,304	13,545	23,211	296,479 (24,706)
三重	364,813	1.1	279,388	▲1.5	4,353	30,271	16,331	330,342 (27,528)
滋賀	0	---	0	---	0	0	0	0 (0)
京都	397,889	4.2	270,818	6.4	6,997	10,216	24,398	312,430 (26,035)
兵庫	380,322	5.1	261,417	5.9	11,774	12,184	19,050	304,424 (25,368)
奈良	392,329	5.8	243,253	0.8	20,931	18,432	53,530	336,145 (28,012)
和歌山	302,053	▲5.2	255,481	2.9	6,750	1,925	9,730	273,886 (22,823)
大阪	432,115	10.6	312,058	11.0	6,831	5,536	25,652	350,077 (29,173)
鳥取	384,950	11.0	285,000	3.1	250	24,000	52,200	361,450 (30,120)
島根	0	---	0	---	0	0	0	0 (0)
岡山	311,356	7.6	200,400	▲2.3	13,778	12,778	33,511	260,467 (21,705)
広島	344,345	5.7	265,117	6.7	5,526	12,804	9,797	293,243 (24,436)
山口	314,609	6.8	233,016	▲5.7	8,681	10,619	25,089	277,404 (23,117)
徳島	470,563	12.3	291,000	10.2	18,730	76,100	26,483	412,313 (34,359)
香川	309,436	5.2	240,185	2.1	7,867	7,067	25,207	280,325 (23,360)
愛媛	322,772	22.8	236,278	20.9	15,398	24,580	22,116	298,372 (24,864)
高知	0	---	0	---	0	0	0	0 (0)
福岡	405,673	5.7	309,401	6.1	10,531	9,546	15,244	344,721 (28,726)
佐賀	311,707	▲0.9	245,795	2.7	4,697	3,840	37,803	292,136 (24,344)
長崎	374,132	9.8	305,011	11.3	10,820	6,633	14,529	336,993 (28,082)
熊本	340,362	16.1	267,740	15.2	7,405	10,547	17,470	303,162 (25,263)
大分	360,116	8.8	280,560	4.3	4,776	14,220	18,310	317,866 (26,488)
宮崎	321,050	12.4	266,400	22.9	9,000	5,100	11,550	292,050 (24,337)
鹿児島	392,251	13.2	292,760	7.0	10,482	12,420	26,189	341,851 (28,487)
沖縄	309,670	5.5	221,833	0.6	4,624	30,417	13,750	270,624 (22,552)

表12 令和元年度・園児1人あたり納付金年額（入園時のもの）内訳【私学助成園】（単位：円）

都道府県名	入園時のもの					
	入園料	前年比増 ▲減(%)	検定料	施設整備費	その他	B.小計
全国平均	57,774	8.3	2,851	7,418	2,377	70,429
北海道	45,100	6.4	620	6,180	8,321	60,221
青森	30,000	14.9	3,000	3,000	4,000	40,000
岩手	27,381	7.5	1,548	11,286	1,067	41,281
宮城	30,143	▲ 1.4	2,622	9,010	2,933	44,708
秋田	0	---	0	0	0	0
山形	31,412	7.6	2,853	294	0	34,559
福島	30,861	7.8	1,583	5,139	1,223	38,807
茨城	32,083	▲ 14.1	5,083	3,333	9,390	49,890
栃木	39,500	▲ 5.7	3,650	3,833	4,842	51,825
群馬	28,773	▲ 12.0	545	3,636	1,650	34,605
埼玉	65,056	0.7	2,210	2,401	638	70,305
千葉	65,892	1.4	3,179	14,113	2,955	86,139
新潟	27,000	▲ 3.1	800	0	2,000	29,800
山梨	31,667	▲ 2.0	0	0	0	31,667
東京都	110,337	▲ 0.1	6,029	23,035	3,270	142,671
神奈川県	108,740	2.5	5,130	13,527	3,268	130,665
富山	19,375	▲ 26.4	938	0	1,769	22,081
石川	23,889	6.2	0	0	0	23,889
福井	33,000	38.3	3,000	0	0	36,000
長野	24,028	▲ 3.4	542	556	193	25,318
岐阜	23,272	▲ 6.6	2,941	941	0	27,154
静岡県	36,429	15.9	0	0	0	36,429
愛知県	33,261	▲ 4.9	2,002	435	5,442	41,270
三重	29,941	▲ 9.0	2,412	2,118	0	34,471
滋賀	0	---	0	0	0	0
京都	61,297	4.1	3,459	16,703	4,000	85,459
兵庫県	58,500	1.1	3,060	11,100	3,238	75,898
奈良	46,053	4.0	3,289	6,316	526	56,184
和歌山	26,417	▲ 11.9	833	833	83	28,167
大阪府	65,673	14.9	2,721	6,923	6,721	82,038
大分	21,250	4.8	500	0	1,750	23,500
鳥取	0	---	0	0	0	0
島根	40,222	36.5	4,000	6,667	0	50,889
岡山	43,662	8.4	4,771	2,449	220	51,101
山口	23,593	42.9	2,278	3,000	8,334	37,204
徳島	52,500	5.0	5,750	0	0	58,250
香川	27,444	7.4	1,667	0	0	29,111
愛媛	21,000	▲ 20.4	1,800	1,000	600	24,400
高知	0	---	0	0	0	0
福岡県	54,007	6.6	1,185	3,842	1,918	60,952
佐賀	16,429	▲ 36.3	286	714	2,143	19,571
長崎	33,722	▲ 1.0	1,667	1,111	639	37,139
熊本	29,867	13.7	4,500	633	2,200	37,200
大分	37,100	18.7	1,100	2,400	1,650	42,250
宮崎	27,500	4.8	1,500	0	0	29,000
鹿児島	43,800	15.2	2,700	500	3,400	50,400
沖縄	27,750	5.0	1,583	8,000	1,713	39,046

表13 令和元年度・園児1人あたり納付金年額（経常的なもの）内訳 【施設型給付園】（単位：円）

都道府県名	納付金合計 (A+B)	A.小計		
		特定負担額	実質徴収	
全国平均	121,907	24,580	64,384	88,965 (7,413)
北海道	90,563	26,789	45,864	72,653 (6,054)
青森	0	0	0	0 (0)
岩手	102,475	11,400	63,575	74,975 (6,247)
宮城	146,784	35,484	80,481	115,966 (9,663)
秋田	0	0	0	0 (0)
山形	133,044	13,091	95,744	108,835 (9,069)
福島	126,720	6,800	79,540	86,340 (7,195)
茨城	129,913	32,325	84,838	117,163 (9,763)
栃木	108,459	59,530	41,429	100,959 (8,413)
群馬	120,880	12,000	68,880	80,880 (6,740)
埼玉	665,398	176,376	170,502	346,878 (28,906)
千葉	38,960	15,000	12,960	27,960 (2,330)
新山梨	144,827	19,992	99,918	119,910 (9,992)
山梨	144,566	16,800	94,433	111,233 (9,269)
東京都	156,655	20,742	39,201	59,944 (4,995)
神奈川県	180,174	39,274	58,372	97,646 (8,137)
富山	0	0	0	0 (0)
石川	0	0	0	0 (0)
福井	89,720	68,400	21,320	89,720 (7,476)
長野	271,800	157,500	86,300	243,800 (20,316)
岐阜	67,800	30,000	34,800	64,800 (5,400)
静岡県	0	0	0	0 (0)
愛知	0	0	0	0 (0)
三重	81,843	12,914	34,358	47,272 (3,939)
滋賀	155,337	125,337	30,000	155,337 (12,944)
京都	116,500	0	33,500	33,500 (2,791)
兵庫県	66,165	11,200	24,565	35,765 (2,980)
奈良	241,400	96,000	85,400	181,400 (15,116)
和歌山	100,976	0	87,443	87,443 (7,286)
大阪府	150,668	26,309	77,685	103,994 (8,666)
鳥取	81,355	24,000	44,355	68,355 (5,696)
島根	45,367	11,600	30,434	42,034 (3,502)
岡山	114,406	25,029	65,664	90,692 (7,557)
広島	175,933	38,344	83,324	121,668 (10,139)
山口	67,876	9,440	54,103	63,543 (5,295)
徳島	0	0	0	0 (0)
香川	104,793	22,800	54,660	77,460 (6,455)
愛媛	91,760	7,914	83,845	91,760 (7,646)
高知	62,500	0	45,000	45,000 (3,750)
福岡県	135,113	9,615	92,090	101,706 (8,475)
佐賀	114,350	0	84,953	84,953 (7,079)
長崎	107,630	40,718	47,512	88,230 (7,352)
熊本	132,558	9,000	105,058	114,058 (9,504)
大分	129,000	15,000	113,000	128,000 (10,666)
宮崎	109,715	22,080	60,085	82,165 (6,847)
鹿児島	123,343	17,571	77,771	95,343 (7,945)
沖縄	134,157	0	134,157	134,157 (11,179)

表14 令和元年度・園児1人あたり納付金年額（入園時のもの）内訳 【施設型給付園】（単位：円）

都道府県名	入園時のもの		
	入園手数料等	特定負担額	B.小計
全国平均	19,028	13,914	32,942
北海道	12,685	5,225	17,910
青森	0	0	0
岩手	14,167	13,333	27,500
宮城	18,545	12,273	30,818
秋田	0	0	0
山形	7,364	16,845	24,209
福島	14,600	25,780	40,380
茨城	5,875	6,875	12,750
栃木	0	7,500	7,500
群馬	40,000	0	40,000
埼玉	103,000	215,520	318,520
千代田	11,000	0	11,000
新潟	12,667	12,250	24,917
山梨	16,667	16,667	33,333
東京都	75,647	21,064	96,711
神奈川県	40,306	42,222	82,528
富山	0	0	0
石川	0	0	0
福井	0	0	0
長野	25,000	3,000	28,000
岐阜	3,000	0	3,000
静岡県	0	0	0
愛知県	0	0	0
三重	18,143	16,429	34,571
滋賀	0	0	0
京都	3,000	80,000	83,000
兵庫県	20,400	10,000	30,400
奈良	60,000	0	60,000
和歌山	2,333	11,200	13,533
大阪府	21,939	24,735	46,674
大分	13,000	0	13,000
鳥取	3,333	0	3,333
島根	19,429	4,286	23,714
岡山	24,500	29,765	54,265
広島	4,333	0	4,333
徳島	0	0	0
香川	10,667	16,667	27,333
愛媛	0	0	0
高知	2,500	15,000	17,500
福岡	25,483	7,923	33,407
佐賀	1,000	28,397	29,397
長門	9,800	9,600	19,400
熊本	3,500	15,000	18,500
大分	1,000	0	1,000
宮崎	7,700	19,850	27,550
鹿児島	22,714	5,286	28,000
沖縄	0	0	0

表15 令和元年度・園児1人あたり納付金年額（経常的なもの）内訳【認定こども園－1号認定】（単位：円）

都道府県名	納付金合計 (A+B)	A.小計		
		特定負担額	実質徴収	
全国平均	132,239	27,391	81,182	108,573 (9,047)
北海道	94,215	17,652	65,569	83,221 (6,935)
青森	0	0	0	0 (0)
岩手	110,195	16,790	81,786	98,576 (8,214)
宮城	152,527	42,029	72,665	114,694 (9,557)
秋田	93,000	12,000	57,000	69,000 (5,750)
山形	124,522	31,799	83,646	115,445 (9,620)
福島	127,221	18,671	91,323	109,995 (9,166)
茨城	134,062	16,831	99,023	115,854 (9,654)
栃木	152,268	26,049	98,633	124,682 (10,390)
群馬	112,261	14,087	84,817	98,905 (8,242)
埼玉	150,608	3,600	97,008	100,608 (8,384)
千葉	131,953	27,503	77,188	104,691 (8,724)
新潟	128,989	39,649	74,675	114,323 (9,526)
山梨	201,075	55,824	101,424	157,248 (13,104)
東京都	158,649	53,032	50,092	103,123 (8,593)
神奈川県	249,142	49,463	102,228	151,691 (12,640)
富山	107,778	16,421	87,102	103,524 (8,627)
石川	113,100	12,533	84,567	97,100 (8,091)
福井	136,861	14,914	118,376	133,290 (11,107)
長野	88,761	33,200	44,450	77,650 (6,470)
岐阜	141,300	15,000	81,300	96,300 (8,025)
静岡県	153,600	27,600	96,000	123,600 (10,300)
愛知県	126,189	20,392	83,259	103,651 (8,637)
三重	141,960	12,000	72,960	84,960 (7,080)
滋賀	0	0	0	0 (0)
京都	178,500	15,000	113,500	128,500 (10,708)
兵庫県	174,186	28,481	100,596	129,077 (10,756)
奈良	0	0	0	0 (0)
和歌山	157,133	14,000	112,966	126,966 (10,580)
大阪府	158,763	38,152	78,181	116,333 (9,694)
鳥取	101,607	17,143	70,178	87,321 (7,276)
島根	59,235	49,500	9,735	59,235 (4,936)
岡山	167,500	38,750	102,625	141,375 (11,781)
広島	142,210	34,343	86,534	120,877 (10,073)
山口	100,200	20,349	69,573	89,922 (7,493)
徳島	213,167	136,000	61,500	197,500 (16,458)
香川	107,474	17,040	74,834	91,874 (7,656)
愛媛	144,123	49,793	89,286	139,078 (11,589)
高知	170,644	42,509	94,518	137,027 (11,418)
福岡	123,583	30,855	60,275	91,129 (7,594)
佐賀	89,379	5,464	78,097	83,561 (6,963)
長崎	96,228	18,090	65,972	84,063 (7,005)
熊本	140,360	18,479	111,381	129,860 (10,821)
大分	129,865	45,171	79,144	124,315 (10,359)
宮崎	115,535	20,813	78,749	99,561 (8,296)
鹿児島	98,946	19,712	64,731	84,443 (7,036)
沖縄	113,074	60,000	25,074	85,074 (7,089)

表16 令和元年度・園児1人あたり納付金年額（入園時のもの）内訳【認定こども園－1号認定】（単位：円）

都道府県名	入園時のもの		
	入園手数料等	特定負担額	B.小計
全国平均	14,061	9,605	23,666
北海道	5,573	5,422	10,994
青森	0	0	0
岩手	5,905	5,714	11,619
宮城	23,056	14,778	37,833
秋田	1,000	23,000	24,000
山形	7,269	1,808	9,077
福島	6,467	10,760	17,226
茨城	9,605	8,603	18,208
栃木	13,653	13,933	27,586
群馬	7,071	6,285	13,356
埼玉	50,000	0	50,000
千叶	17,071	10,190	27,262
新潟	4,108	10,557	14,666
山梨	8,200	35,627	43,827
東京都	42,579	12,947	55,526
神奈川県	77,647	19,804	97,451
富山	250	4,004	4,254
石川	1,000	15,000	16,000
福井	3,571	0	3,571
長岐	10,778	333	11,111
静岡県	15,000	30,000	45,000
愛知	30,000	0	30,000
三重	14,846	7,692	22,538
滋賀	28,750	28,250	57,000
京都	0	0	0
兵庫県	15,000	35,000	50,000
奈良	25,086	20,023	45,109
和歌山	0	0	0
大阪府	24,333	5,833	30,167
大分	25,167	17,263	42,430
鳥取	11,429	2,857	14,286
島根	0	0	0
岡山	25,750	375	26,125
広島	16,111	5,222	21,333
山口	7,658	2,620	10,278
徳島	15,667	0	15,667
香川	10,600	5,000	15,600
愛媛	3,795	1,250	5,045
高知	15,253	18,364	33,617
福岡	21,466	10,988	32,454
佐賀	2,182	3,636	5,818
長門	7,900	4,265	12,165
熊本	8,864	1,636	10,500
大分	1,375	4,175	5,550
宮崎	4,500	11,474	15,974
鹿児島	3,244	11,260	14,503
沖縄	28,000	0	28,000

表17 令和元年度・園児1人あたり納付金年額（経常的なもの）内訳【認定こども園－2号認定】（単位：円）

都道府県名	納付金合計 (A+B)	A.小計		
		特定負担額	実質徴収	
全国平均	92,883	26,802	44,877	71,679 (5,973)
北海道	45,812	12,407	25,228	37,635 (3,136)
青森	0	0	0	0 (0)
岩手	69,596	24,603	36,898	61,501 (5,125)
宮城	115,375	44,540	34,540	79,081 (6,590)
秋田	71,000	12,000	36,000	48,000 (4,000)
山形	73,387	26,323	39,315	65,637 (5,469)
福島	91,620	25,780	49,414	75,194 (6,266)
茨城	92,297	18,239	0:00	76,852 (6,404)
栃木	108,543	25,788	55,476	81,263 (6,771)
群馬	70,719	14,444	45,989	60,434 (5,036)
埼玉	65,160	3,600	61,560	65,160 (5,430)
千葉	97,710	27,546	43,759	71,305 (5,942)
新潟	92,081	38,733	39,152	77,885 (6,490)
山梨	147,735	55,824	69,404	125,228 (10,435)
東京都	135,518	56,833	28,685	85,518 (7,126)
神奈川県	228,114	48,958	81,893	130,851 (10,904)
富山	45,252	6,185	35,024	41,209 (3,434)
石川	65,100	12,533	36,567	49,100 (4,091)
福井	72,742	15,043	54,128	69,171 (5,764)
長野	55,164	21,867	23,631	45,497 (3,791)
岐阜	76,200	15,000	16,200	31,200 (2,600)
静岡県	136,800	27,600	79,200	106,800 (8,900)
愛知県	99,256	19,623	63,710	83,333 (6,944)
三重	82,850	12,000	23,100	35,100 (2,925)
滋賀	0	0	0	0 (0)
京都市	150,000	27,000	108,000	135,000 (11,250)
兵庫県	143,103	29,289	70,534	99,823 (8,318)
奈良	0	0	0	0 (0)
和歌山	114,566	14,000	67,566	81,566 (6,797)
大阪府	129,443	38,792	51,117	89,909 (7,492)
鳥取	57,035	10,000	30,368	40,368 (3,364)
島根	18,108	0	18,108	18,108 (1,509)
岡山	110,175	47,750	49,925	97,675 (8,139)
広島	102,841	41,367	44,585	85,952 (7,162)
山口	56,747	16,445	33,018	49,463 (4,121)
徳島	181,635	136,000	29,968	165,968 (13,830)
香川県	55,967	17,040	34,127	51,167 (4,263)
愛媛	85,345	43,463	34,766	78,229 (6,519)
高知	150,598	35,460	79,226	114,686 (9,557)
福岡	88,766	31,680	32,086	63,766 (5,313)
佐賀	48,015	5,464	38,643	44,106 (3,675)
長崎	71,420	21,973	39,883	61,855 (5,154)
熊本	75,555	10,508	55,285	65,793 (5,482)
大分	107,603	53,957	44,721	98,678 (8,223)
宮崎	68,377	18,066	36,978	55,044 (4,587)
鹿児島	60,315	17,947	29,377	47,324 (3,943)
沖縄	96,874	48,000	20,874	68,874 (5,739)

表18 令和元年度・園児1人あたり納付金年額（入園時のもの）内訳【認定こども園－2号認定】（単位：円）

都道府県名	入園時のもの		
	入園手数料等	特定負担額	B.小計
全国平均	12,171	9,034	21,204
北海道	2,885	5,292	8,177
青森	0	0	0
岩手	3,333	4,762	8,095
宮城	20,471	15,824	36,294
秋田	0	23,000	23,000
山形	7,625	125	7,750
福島	5,667	10,760	16,426
茨城	8,158	7,287	15,445
栃木	13,347	13,933	27,280
群馬	5,321	4,964	10,285
埼玉	0	0	0
千叶	16,357	10,048	26,405
新山梨	3,111	11,085	14,196
山梨	8,000	14,507	22,507
東京都	38,333	11,667	50,000
神奈川県	76,384	20,879	97,263
富山	115	3,927	4,043
石川	1,000	15,000	16,000
福井	3,571	0	3,571
長岐	9,333	333	9,667
岐阜	15,000	30,000	45,000
静岡県	30,000	0	30,000
愛知	8,231	7,692	15,923
三重	19,500	28,250	47,750
滋賀	0	0	0
京都	15,000	0	15,000
兵库	23,543	19,737	43,280
奈良	0	0	0
和歌山	24,167	8,833	33,000
大阪	22,688	16,846	39,534
大鳥取	13,333	3,333	16,667
島根	0	0	0
岡山	12,500	0	12,500
広島	11,667	5,222	16,889
山口	5,474	1,811	7,284
徳島	15,667	0	15,667
香川	4,800	0	4,800
愛媛	1,463	5,654	7,116
高知	15,712	20,200	35,912
福岡	16,513	8,487	25,000
佐賀	1,182	2,727	3,909
長崎	6,300	3,265	9,565
熊本	8,048	1,714	9,762
大宮	1,000	7,925	8,925
宮崎	3,889	9,444	13,333
鹿児島	2,902	10,089	12,991
沖縄	28,000	0	28,000

表19 令和元年度・園児1人あたり納付金年額（経常的なもの）内訳【認定こども園－3号認定】（単位：円）

都道府県名	納付金合計 (A+B)	A.小計		
		特定負担額	実質徴収	
全国平均	51,090	22,109	15,797	37,906 (3,158)
北海道	53,313	31,519	16,865	48,384 (4,032)
青森	0	0	0	0 (0)
岩手	49,278	42,455	6,466	48,921 (4,076)
宮城	56,475	29,354	10,967	40,321 (3,360)
秋田	15,500	12,000	3,500	15,500 (1,291)
山形	41,770	17,931	17,763	35,693 (2,974)
福島	43,483	11,298	18,762	30,060 (2,505)
茨城	38,582	13,388	18,429	31,817 (2,651)
栃木	58,194	22,298	11,989	34,287 (2,857)
群馬	45,950	8,558	29,287	37,845 (3,153)
埼玉	3,600	3,600	0	3,600 (300)
千叶	21,121	5,942	9,957	15,899 (1,324)
新潟	54,149	36,333	12,815	49,148 (4,095)
山梨	61,737	44,064	6,668	50,732 (4,227)
東京都	107,843	66,800	6,043	72,843 (6,070)
神奈川県	122,366	35,686	28,194	63,880 (5,323)
富山	27,763	5,640	21,541	27,181 (2,265)
石川	28,133	4,100	22,033	26,133 (2,177)
福井	38,453	10,114	24,768	34,882 (2,906)
長野	21,279	10,667	8,056	18,723 (1,560)
岐阜	54,000	0	24,000	24,000 (2,000)
静岡県	68,400	24,000	14,400	38,400 (3,200)
愛知	26,011	4,697	16,314	21,011 (1,750)
三重	26,043	6,600	7,850	14,450 (1,204)
滋賀	0	0	0	0 (0)
京都市	62,815	54,000	8,815	62,815 (5,234)
兵庫県	75,491	19,264	15,734	34,998 (2,916)
奈良	0	0	0	0 (0)
和歌山	52,910	16,800	10,110	26,910 (2,242)
大阪府	62,585	18,884	24,387	43,271 (3,605)
鳥取	23,002	8,000	1,669	9,669 (805)
島根	4,560	0	4,560	4,560 (380)
岡山	65,750	31,200	14,550	45,750 (3,812)
広島	45,927	35,694	8,085	43,780 (3,648)
山口	36,141	26,240	5,801	32,041 (2,670)
徳島	82,911	64,000	8,911	72,911 (6,075)
香川県	23,888	6,000	17,221	23,221 (1,935)
愛媛	85,893	76,600	9,293	85,893 (7,157)
高知	55,118	9,660	23,246	32,906 (2,742)
福岡県	51,135	23,241	9,372	32,613 (2,717)
佐賀	29,547	4,610	20,637	25,247 (2,103)
長崎	37,081	14,714	13,877	28,591 (2,382)
熊本	57,806	12,726	34,290	47,017 (3,918)
大分	59,460	34,178	22,832	57,010 (4,750)
宮崎	42,352	18,175	14,177	32,352 (2,696)
鹿児島	33,168	21,531	9,595	31,126 (2,593)
沖縄	84,333	56,000	0	56,000 (4,666)

表20 令和元年度・園児1人あたり納付金年額（入園時のもの）内訳【認定こども園－3号認定】（単位：円）

都道府県名	入園時のもの		
	入園手数料等	特定負担額	B.小計
全国平均	8,211	4,973	13,184
北海道	1,286	3,643	4,929
青森	0	0	0
岩手	0	357	357
宮城	12,769	3,385	16,154
秋田	0	0	0
山形	6,077	0	6,077
福島	1,571	11,852	13,423
茨城	4,545	2,220	6,765
栃木	13,047	10,860	23,907
群馬	5,316	2,789	8,105
埼玉	0	0	0
千代田	4,667	556	5,222
新潟	2,491	2,510	5,001
山梨	8,000	3,005	11,005
東京都	35,000	0	35,000
神奈川県	43,771	14,714	58,486
富山	150	432	582
石川	1,000	1,000	2,000
福井	3,571	0	3,571
長野	2,222	333	2,556
岐阜	30,000	0	30,000
静岡県	30,000	0	30,000
愛知県	4,444	556	5,000
三重	2,000	9,593	11,593
滋賀	0	0	0
京都	0	0	0
兵庫県	22,643	17,850	40,493
奈良	0	0	0
和歌山	22,400	3,600	26,000
大阪府	9,387	9,926	19,314
大分	6,667	6,667	13,333
鳥取	0	0	0
島根	20,000	0	20,000
岡山	0	2,147	2,147
広島	4,071	29	4,100
徳島	10,000	0	10,000
香川県	667	0	667
愛媛	0	0	0
高知県	12,512	9,700	22,212
福岡県	12,125	6,397	18,522
佐賀	1,300	3,000	4,300
長門	6,714	1,776	8,490
熊本	8,895	1,895	10,789
大分	500	1,950	2,450
宮崎	3,571	6,429	10,000
鹿児島	1,000	1,042	2,042
沖縄	28,333	0	28,333

教員給与

今回の経営実態調査のうち、「教員給与」については、昨年度に引き続き、「私学助成園」と「施設型給付園」、「認定こども園」の3つの施設類型での比較を行っています。「処遇改善」の制度を利用しながら教職員の待遇を良くしていこうとする新制度園と、独自に教職員の待遇について改善を試みられている私学助成園とがそれぞれに努力をされた結果が見える形となりました。

地区別の教員給与を比較すると（表 21）、前年度に比べ、全国平均が 9,954 円も増額しています。地区別にみると、全ての地区で増額を達成しました。納付金合計額が 26,012 円の増額、経常費等補助単価の増額は、2,561 円ということを見ると経常費等補助で教員給与を増額したというより、各園の努力で増額を果たしたということが出来るのではないのでしょうか。グラフ 4 で示された、月額保育料の増額が、教員給与の増額に繋がっているということが出来るかもしれません。また、前年度の地区別の最高額と最低額の差は、36,411 円でしたが、令和元年度は、50,978 円となっており、その差が増えていることがわかります。令和元年度は、全国的に教員給与の増額を果たしましたが、地区における格差が広がったとも言えるのではないかと思います。

興味深いのは、経常費等補助単価が前年度より減額となっている地域でも、教員月額給与が上がっていることです。東海・北陸地区は、経常費等補助単価が 820 円の減額となりましたが、教員月額給与は 12,278 円の増額を果たしています。中国地区では、経常費等補助単価が 1,266 円の減額にもかかわらず、教員月額給与は 16,095 円の増額でした。

そこで、納付金合計額を見ていくと、全国平均では 26,012 円の増加でしたが、近畿地区だけが 9,682 円の減額となっています。近畿地区の経常費等補助単価の増額は 1,514 円でした。園児数も 0.8 人の微増ということも考えると相当に努力されている様子を伺うことが出来ます。

表 22 及び表 26～表 31 の施設類型別、免許状種別の初任給、3 年目、5 年目の平均給与月額を比較していくと、全ての項目で前年度より 3,000 円～5,000 円ほど高くなっています。

この中で、特に増額をしたのは、「施設型給付園」「1 種免許」「3 年目」です。月額の合計の平均値は、平成 30 年度 195,529 円から、令和元年度 205,192 円と 9,663 円の増額を果たしています。1 年間で 10,000 円程の給与の増額は、モチベーションのアップにも繋がったのではないかと思います。

前年度に比べ全ての類型で平均給与月額が増額されていることは、先に述べたとおりですが、「1

グラフ 4 月額保育料と初任給本俸月額の推移

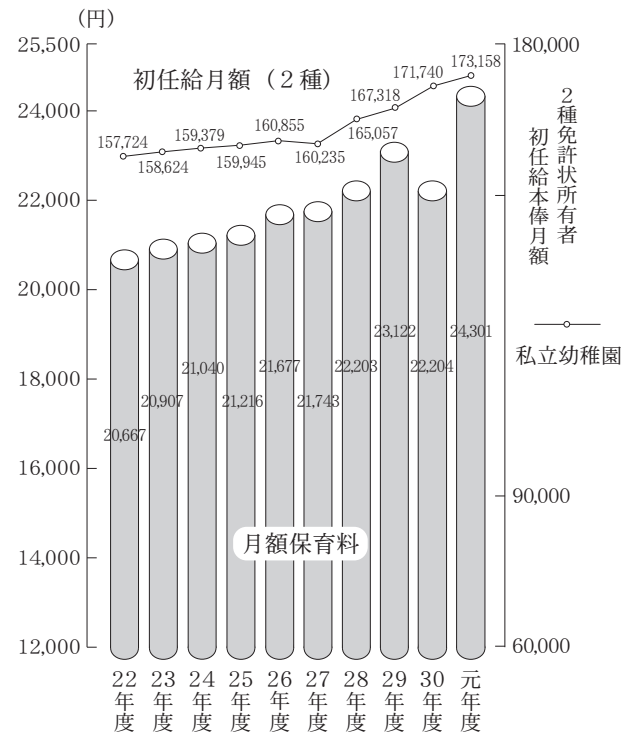

種免許状所有者」の平均給与月額において、前年比 1.7%～1.8%増と「2 種免許状所有者」の 1.5%～1.6%よりも若干高い割合で増額をされているのは、1 種免許状に対しての設置者側の理解が深まった結果といえるかもしれません。

他の業種との比較（表 32）をした場合、2 種免許の初任給は他の業種にも見劣りしない金額となってきました。しかし、1 種免許の初任給は未だ低めであると言わざるを得ない状況にあります。1 種免許を取得しようと大学 4 年間幼児教育を学んだ方々が、思い切り教育に打ち込めるような給与における環境づくりを急がなければなりません。幼児教育に対して志を高く持った方が他の業種に就職されることは、幼児教育全体の質の向上を阻害するものとなり得るでしょう。

全国各地で幼稚園教諭・保育士不足が声高に叫ばれる今、幼稚園は、各園の努力で教員の待遇を良くしようと努力されています。教科書がない幼児教育において、教職員とのふれあいこそが子ども達の学びの礎となっていきます。良い先生との出会いは、子ども達の未来を明るく希望あるものにしていくことでしょう。未来ある子ども達の為に、ステキな先生たちとのご縁を作っていきたいものです。

【全日幼連経営研究委員＝福岡・瑠璃幼稚園／波多江教雄】

表21 令和元年度・地区別の教員給与（初任給・月額／年俸）・1園あたり納付金合計（年額）・園児数合計・経常費等補助単価

区 分	教員月額給与 (年 俸)	納 付 金 合 計 (年 額)	園児数合計	経常費等補助単価	区 分	教員月額給与 (年 俸)	納 付 金 合 計 (年 額)	園児数合計	経常費等補助単価
全国平均	187,096 (2,767,005)	399,646	168.5	187,449 (財政措置額)	東海・北陸地区	191,597 (2,850,667)	348,216	172.5	195,507
北海道地区	174,206 (2,599,222)	322,924	165.0	183,135	近畿地区	190,162 (2,826,894)	379,804	156.5	192,696
東北地区	178,150 (2,561,235)	330,930	147.0	187,437	大阪地区	225,184 (3,341,278)	432,115	222.3	189,049
関東地区	197,998 (2,942,991)	391,584	182.2	196,982	中国地区	187,055 (2,741,435)	335,745	141.4	183,552
東京地区	204,514 (3,036,095)	582,354	168.6	203,646	四国地区	181,125 (2,669,448)	348,946	116.2	191,462
神奈川地区	208,399 (3,068,875)	484,721	193.5	172,397	九州地区	191,552 (2,820,815)	386,622	156.0	187,864

※【教員給与の下段】は、2種免許状所有者の初任給「本俸+手当+期末手当」の合計

(単位：円)

表22 令和元年度・教員平均給与（全国平均）

(単位：円)

区 分	年 別	初 任 給				3 年 目				5 年 目			
		給 与 月 額			期 末 手 当 (年 額)	給 与 月 額			期 末 手 当 (年 額)	給 与 月 額			期 末 手 当 (年 額)
		計	本 俸	手 当		計	本 俸	手 当		計	本 俸	手 当	
2種免許 状所有者	2018	184,201	171,740	12,461	507,806	193,855	180,200	13,655	705,525	203,753	188,980	14,773	747,854
	2019	187,062	173,158	13,903	521,670	197,046	181,910	15,136	724,773	206,962	190,621	16,341	764,282
前年比(%)		1.5	0.8	11.5	2.7	1.6	1.0	10.0	2.7	1.6	0.9	10.6	2.2
1種免許 状所有者	2018	192,989	179,802	13,187	543,250	203,227	188,985	14,242	750,229	213,435	197,884	15,451	793,518
	2019	196,262	181,710	14,673	561,610	206,856	190,900	15,974	766,708	330,599	199,913	17,275	812,284
前年比(%)		1.7	1.1	11.3	3.4	1.8	1.0	12.2	2.2	1.8	1.0	11.9	2.4

表23 教員平均初任給・10年間の推移（全国平均）

(単位：円)

区 分		22年度	23年度	24年度	25年度	26年度	27年度	28年度	29年度	30年度	元年度
2種免許 状所有者	本 俸	157,724	158,624	159,369	159,945	160,855	160,235	165,057	167,318	171,740	173,158
	手 当	10,902	10,316	10,277	13,241	13,198	13,628	12,009	14,969	12,468	13,903
	合 計	168,626	168,940	169,646	173,186	174,053	173,863	177,066	182,287	184,208	187,062
	期末手当	505,163	471,876	472,881	485,596	481,002	470,758	490,650	506,318	507,806	521,670
1種免許 状所有者	本 俸	167,659	168,209	168,718	168,935	169,347	168,725	173,700	176,342	179,802	181,710
	手 当	11,646	11,031	11,067	13,875	13,794	14,402	12,887	13,361	13,255	14,673
	合 計	179,305	179,240	179,875	182,810	183,141	183,127	186,587	189,703	193,043	196,262
	期末手当	543,297	513,516	513,875	522,244	511,295	501,705	526,132	539,360	543,250	561,610

表24 令和元年度・地区別の1種免許状所有者状況

区 分	免許所有者	1園あたり平均所有者数	園 数	区 分	免許所有者	1園あたり平均所有者数	園 数
全 国	7,102	3.6	1968	東海・北陸地区	1,008	3.0	333
北海道地区	96	1.7	56	近 畿 地 区	636	4.5	142
東北地区	565	2.8	202	大 阪 地 区	303	4.0	76
関東地区	1,793	3.9	461	中 国 地 区	462	3.0	153
東京地区	1,137	5.1	222	四 国 地 区	86	3.9	22
神奈川地区	331	4.2	79	九 州 地 区	685	3.1	222

表25 2種免許初任給比較データ

全国平均	平成30年度	令和元年度	差異	
給与(月額)	186,660	187,062	402	
経常費補助単価	184,888	187,449	2,561	
納付金合計	390,358	373,634	▲ 16,724	
園児数	167.8	171.3	3.5	
北海道地区	平成30年度	令和元年度	差異	全国との差異
給与(月額)	173,597	174,206	609	▲ 12,856
経常費補助単価	182,043	183,135	1,092	▲ 4,314
納付金合計	303,326	307,018	3,693	▲ 66,615
園児数	162.4	165.0	2.5	▲ 6.3
東北地区	平成30年度	令和元年度	差異	全国との差異
給与(月額)	170,857	178,150	7,293	▲ 8,912
経常費補助単価	184,266	187,437	3,171	▲ 12
納付金合計	327,387	318,779	▲ 8,608	▲ 54,855
園児数	144.4	148.5	4.1	▲ 22.8
関東地区	平成30年度	令和元年度	差異	全国との差異
給与(月額)	193,865	197,929	4,064	10,867
経常費補助単価	193,275	196,982	3,707	9,533
納付金合計	383,511	380,444	▲ 3,066	6,810
園児数	183.1	183.1	0.0	11.8
東京地区	平成30年度	令和元年度	差異	全国との差異
給与(月額)	200,357	204,514	4,157	17,452
経常費補助単価	199,291	203,646	4,355	16,197
納付金合計	572,924	508,311	▲ 64,613	134,677
園児数	172.5	171.4	▲ 1.1	0.1
神奈川地区	平成30年度	令和元年度	差異	全国との差異
給与(月額)	196,801	208,377	11,577	21,315
経常費補助単価	165,815	172,397	6,582	▲ 15,052
納付金合計	466,341	470,707	4,366	97,073
園児数	186.5	193.5	7.0	22.2
東海・北陸地区	平成30年度	令和元年度	差異	全国との差異
給与(月額)	186,796	191,648	4,852	4,586
経常費補助単価	196,327	195,507	▲ 820	8,058
納付金合計	341,644	331,853	▲ 9,791	▲ 41,781
園児数	167.8	175.3	7.5	4.0
近畿地区	平成30年度	令和元年度	差異	全国との差異
給与(月額)	185,244	190,162	4,918	3,101
経常費補助単価	191,182	192,696	1,514	5,247
納付金合計	367,351	389,486	22,135	15,853
園児数	155.7	161.3	5.7	▲ 9.9
大阪地区	平成30年度	令和元年度	差異	全国との差異
給与(月額)	193,579	225,184	31,605	38,122
経常費補助単価	186,488	189,049	2,561	1,600
納付金合計	383,384	398,617	15,233	24,983
園児数	232.9	228.8	▲ 4.1	57.5
中国地区	平成30年度	令和元年度	差異	全国との差異
給与(月額)	175,364	187,055	11,691	▲ 7
経常費補助単価	184,818	183,552	▲ 1,266	▲ 3,897
納付金合計	318,616	318,178	▲ 438	▲ 55,456
園児数	147.1666667	143.4	▲ 3.8	▲ 27.9
四国地区	平成30年度	令和元年度	差異	全国との差異
給与(月額)	166,031	181,125	15,094	▲ 5,937
経常費補助単価	189,291	191,462	2,171	4,013
納付金合計	265,382	305,609	40,227	▲ 68,025
園児数	154.7	139.6	▲ 15.2	▲ 31.7
九州地区	平成30年度	令和元年度	差異	全国との差異
給与(月額)	175,851	189,856	14,006	2,795
経常費補助単価	187,423	187,864	441	415
納付金合計	365,444	361,904	▲ 3,541	▲ 11,730
園児数	152.8	161.9	9.1	▲ 9.4

(単位：円)

表26 令和元年度・勤務年数別教員平均給与（2種免許状所有者）【私学助成園】

都道府県名	初任給				3年目				5年目			
	月額の合計	本俸	手当	期末手当	月額の合計	本俸	手当	期末手当	月額の合計	本俸	手当	期末手当
全国平均	187,089	173,180	13,909	521,561	197,075	181,930	15,144	724,836	206,988	190,639	16,349	764,355
北海道	174,206	159,756	14,449	508,754	182,801	167,453	15,349	654,298	191,565	175,356	16,208	692,278
青森	146,800	146,800	0	557,840	160,900	160,900	0	611,420	182,900	182,900	0	695,020
岩手	163,978	153,314	10,663	364,066	174,068	160,706	13,362	517,756	182,086	167,134	14,952	536,062
宮城	173,748	165,081	8,667	443,671	182,076	173,084	8,992	641,270	190,398	180,939	9,460	675,464
秋田	0	0	0	0	0	0	0	0	0	0	0	0
山形	163,522	156,682	6,840	266,284	172,174	163,624	8,551	511,008	178,996	170,288	8,708	551,186
福島	172,107	163,089	9,017	382,119	181,806	171,964	9,842	577,970	191,770	181,018	10,752	617,880
茨城	182,362	169,092	13,270	445,527	192,745	178,023	14,722	652,572	203,067	187,231	15,836	698,205
栃木	178,344	166,708	11,636	466,597	187,760	174,717	13,043	620,278	197,035	183,243	13,792	662,513
群馬	172,664	161,100	11,564	528,858	181,866	169,617	12,250	686,428	190,721	178,250	12,471	724,498
埼玉	196,674	183,684	12,991	592,790	205,145	191,248	13,897	807,940	213,017	198,346	14,671	829,496
千葉	198,489	179,955	18,534	508,206	210,510	189,640	20,870	743,510	222,056	198,047	24,009	774,953
新潟	176,473	168,333	8,140	473,367	186,260	177,200	9,060	568,560	194,953	185,133	9,820	526,220
山梨	164,667	162,500	2,167	375,683	174,433	172,267	2,167	520,870	184,900	182,233	2,667	551,027
東京	200,403	180,594	19,809	573,238	213,135	191,016	22,119	794,410	225,201	201,303	23,899	844,118
神奈川	197,380	173,294	24,086	533,777	207,878	183,516	24,362	748,202	220,320	193,267	27,053	789,459
富山	164,138	162,188	1,950	344,359	179,825	176,375	3,450	572,291	195,500	189,300	6,200	617,348
石川	171,345	156,383	14,962	485,680	178,555	163,272	15,282	653,350	185,415	169,167	16,249	691,493
福井	171,697	162,900	8,797	492,790	184,872	175,400	9,472	782,566	197,309	187,200	10,109	835,212
長野	173,669	165,273	8,397	405,497	183,311	174,230	9,081	574,623	192,782	182,956	9,825	613,659
岐阜	189,189	175,498	13,692	527,743	198,476	184,250	14,227	735,776	206,723	192,030	14,693	769,637
静岡	186,747	176,669	10,078	560,500	197,042	185,883	11,159	769,821	206,554	195,042	11,512	803,374
愛知	195,383	183,040	12,343	602,435	205,067	192,222	12,846	815,689	215,836	201,960	13,876	853,993
三重	179,825	174,744	5,081	585,591	187,619	181,663	5,956	799,315	197,625	189,231	8,394	839,361
滋賀	0	0	0	0	0	0	0	0	0	0	0	0
京都	180,588	165,956	14,632	520,625	191,173	175,547	15,626	682,690	201,848	185,100	16,748	744,147
兵庫	195,144	176,153	18,991	585,457	208,431	187,885	20,547	806,991	222,411	200,658	21,752	871,351
奈良	177,741	166,596	11,145	451,445	189,386	176,891	12,495	714,182	201,791	188,472	13,319	808,268
和歌山	171,071	163,775	7,296	430,945	179,795	172,127	7,669	657,395	189,500	180,228	9,272	743,453
大阪	193,518	172,016	21,502	545,969	204,422	180,859	23,563	752,613	215,429	190,301	25,128	813,337
鳥取	165,250	164,500	750	421,000	171,750	171,000	750	456,550	176,000	175,250	750	474,500
島根	0	0	0	0	0	0	0	0	0	0	0	0
岡山	188,964	179,495	9,469	385,229	200,903	190,972	9,931	513,526	214,564	204,182	10,382	552,065
広島	181,792	167,650	14,143	490,158	191,300	175,599	15,702	677,774	198,841	184,203	14,638	719,188
山口	160,926	150,589	10,337	430,970	169,193	157,881	11,311	558,267	183,370	168,155	15,215	573,294
徳島	165,507	162,271	3,236	375,205	174,488	171,200	3,288	637,486	182,142	178,800	3,342	672,576
香川	172,251	157,560	14,691	496,373	182,220	167,340	14,880	670,403	190,604	175,583	15,021	701,913
愛媛	157,527	156,956	571	437,276	165,234	164,663	571	557,151	172,500	171,914	586	576,128
高知	0	0	0	0	0	0	0	0	0	0	0	0
福岡	179,860	168,659	11,201	511,268	189,125	176,280	12,845	717,768	197,625	183,986	13,639	760,073
佐賀	167,756	156,487	11,269	481,801	173,123	161,131	11,991	646,717	179,671	166,243	13,429	667,007
長崎	164,901	158,447	6,454	402,643	172,266	165,124	7,143	630,345	182,088	172,618	9,471	637,245
熊本	180,728	164,653	16,075	385,556	191,176	174,240	16,936	519,861	200,513	183,067	17,446	553,428
大分	176,105	172,688	3,418	675,832	185,563	181,763	3,800	899,922	194,128	189,188	4,940	942,458
宮崎	159,625	151,000	8,625	249,521	165,775	157,150	8,625	534,475	184,400	163,275	21,125	615,050
鹿児島	168,109	161,911	6,198	497,932	177,420	170,414	7,006	652,034	185,929	178,556	7,373	684,212
沖縄	168,370	161,723	6,647	259,769	179,954	171,992	7,961	459,538	196,159	186,815	9,343	656,338

(単位：円)

表27 令和元年度・勤務年数別教員平均給与（2種免許状所有者）【施設型給付圏】

都道府県名	初任給						3年目						5年目					
	月額合計	本俸	手当	期末手当	月額合計	本俸	手当	期末手当	月額合計	本俸	手当	期末手当	月額合計	本俸	手当	期末手当		
全国平均	179,773	166,648	13,125	492,467	189,853	174,581	15,298	670,723	199,800	182,446	17,354	705,891	199,800	182,446	17,354	705,891		
北海道	177,611	162,175	15,436	552,678	187,111	169,481	17,630	692,310	199,382	176,937	22,446	730,785	199,382	176,937	22,446	730,785		
青森	0	0	0	0	0	0	0	0	0	0	0	0	0	0	0	0		
岩手	161,105	156,478	4,627	419,242	167,608	162,800	4,808	630,971	174,814	169,689	5,125	666,407	174,814	169,689	5,125	666,407		
宮城	172,567	162,258	10,308	438,332	178,730	167,475	11,255	529,252	185,915	173,350	12,565	558,315	185,915	173,350	12,565	558,315		
秋田	0	0	0	0	0	0	0	0	0	0	0	0	0	0	0	0		
山形	161,399	156,800	4,599	340,168	169,638	163,442	6,196	487,308	176,401	170,125	6,276	508,341	176,401	170,125	6,276	508,341		
福島	166,913	161,338	5,575	456,283	173,905	168,300	5,605	544,703	181,460	175,825	5,635	540,173	181,460	175,825	5,635	540,173		
茨城	184,591	167,361	17,230	484,881	198,354	177,276	21,078	663,117	206,902	184,934	21,969	696,261	206,902	184,934	21,969	696,261		
栃木	171,465	159,965	11,500	443,583	181,467	166,467	15,000	554,557	189,289	172,289	17,000	572,536	189,289	172,289	17,000	572,536		
群馬	163,400	156,400	7,000	395,033	169,776	161,007	8,768	564,718	175,955	166,286	9,669	584,938	175,955	166,286	9,669	584,938		
埼玉	198,360	182,201	16,159	527,060	214,463	190,825	23,638	725,894	217,787	199,596	18,191	767,913	217,787	199,596	18,191	767,913		
千葉	202,435	177,400	25,035	564,800	209,178	182,800	26,378	700,500	216,900	188,400	28,500	754,300	216,900	188,400	28,500	754,300		
新潟	167,100	156,507	10,593	434,543	175,254	164,594	10,660	611,114	186,529	171,536	14,993	637,355	186,529	171,536	14,993	637,355		
山梨	177,466	170,700	6,766	407,674	182,300	175,300	7,000	532,596	196,860	188,875	7,985	593,554	196,860	188,875	7,985	593,554		
東京	204,404	184,528	19,876	560,342	219,893	193,928	25,965	724,879	233,720	204,248	29,472	785,471	233,720	204,248	29,472	785,471		
神奈川	196,973	177,258	19,715	547,629	208,731	186,969	21,762	777,708	220,650	195,892	24,758	821,752	220,650	195,892	24,758	821,752		
富山	0	0	0	0	0	0	0	0	0	0	0	0	0	0	0	0		
石川	0	0	0	0	0	0	0	0	0	0	0	0	0	0	0	0		
福井	179,420	165,233	14,187	420,700	197,125	182,523	14,601	730,093	215,164	200,107	15,057	800,427	215,164	200,107	15,057	800,427		
長野	168,333	168,333	0	220,833	175,833	173,833	2,000	382,083	178,333	176,333	2,000	565,167	178,333	176,333	2,000	565,167		
岐阜	170,100	170,100	0	510,300	180,700	180,700	0	542,100	187,200	187,200	0	561,600	187,200	187,200	0	561,600		
静岡	0	0	0	0	0	0	0	0	0	0	0	0	0	0	0	0		
愛知	200,045	191,133	8,912	568,940	208,845	199,633	9,212	699,750	216,979	207,467	9,512	728,267	216,979	207,467	9,512	728,267		
三重	171,043	165,114	5,929	520,891	182,843	175,771	7,071	826,754	191,543	183,614	7,929	863,011	191,543	183,614	7,929	863,011		
滋賀	180,000	150,000	30,000	300,000	190,000	180,000	30,000	640,000	200,000	170,000	30,000	680,000	200,000	170,000	30,000	680,000		
京都	163,000	163,000	0	619,400	180,500	180,500	0	902,500	197,000	197,000	0	985,000	197,000	197,000	0	985,000		
兵庫	186,067	166,617	19,450	561,467	197,667	176,100	21,567	810,567	206,250	181,733	24,517	843,500	206,250	181,733	24,517	843,500		
奈良	200,070	183,086	16,984	302,171	211,241	193,378	17,863	384,065	219,830	201,254	18,576	409,071	219,830	201,254	18,576	409,071		
和歌山	155,630	146,080	9,550	394,840	164,430	154,760	9,670	511,328	172,752	163,000	9,752	540,200	172,752	163,000	9,752	540,200		
大阪	186,881	176,815	10,066	615,364	198,455	187,530	10,925	823,144	209,961	197,590	12,371	885,081	209,961	197,590	12,371	885,081		
鳥取	152,480	149,500	2,980	76,000	160,320	157,200	3,120	580,380	167,635	164,375	3,260	607,050	167,635	164,375	3,260	607,050		
島根	181,500	176,500	5,000	505,350	190,900	183,900	7,000	864,330	198,600	191,600	7,000	900,520	198,600	191,600	7,000	900,520		
岡山	170,321	164,286	6,036	427,514	176,714	170,286	6,429	676,357	183,307	176,571	6,736	725,514	183,307	176,571	6,736	725,514		
広島	192,197	174,704	17,493	627,070	204,918	186,264	18,654	787,307	216,163	196,584	19,579	831,487	216,163	196,584	19,579	831,487		
山口	201,386	178,239	23,147	515,627	209,850	185,461	24,389	802,793	217,537	193,128	24,409	836,316	217,537	193,128	24,409	836,316		
徳島	0	0	0	0	0	0	0	0	0	0	0	0	0	0	0	0		
香川	162,722	158,317	4,405	413,600	170,995	166,433	4,561	665,733	180,535	175,317	5,219	701,267	180,535	175,317	5,219	701,267		
愛媛	158,571	151,143	7,429	383,914	169,429	160,643	8,786	612,200	179,143	168,500	10,643	636,143	179,143	168,500	10,643	636,143		
高知	168,333	163,333	5,000	356,667	178,000	172,000	6,000	610,667	183,000	177,000	6,000	628,000	183,000	177,000	6,000	628,000		
福岡	181,125	169,037	12,088	508,667	188,703	175,851	13,393	700,852	199,244	183,031	16,213	690,965	199,244	183,031	16,213	690,965		
佐賀	167,640	157,167	10,473	360,533	178,580	163,833	14,747	543,550	196,713	179,333	17,380	595,983	196,713	179,333	17,380	595,983		
長崎	173,547	164,543	9,004	460,471	181,719	170,529	11,190	584,717	191,633	175,400	16,233	603,717	191,633	175,400	16,233	603,717		
熊本	166,792	155,920	10,872	407,061	179,838	164,220	15,618	600,435	190,057	171,580	18,477	633,243	190,057	171,580	18,477	633,243		
大分	167,517	161,017	6,500	582,667	176,817	169,983	6,833	679,400	188,250	179,417	8,833	720,733	188,250	179,417	8,833	720,733		
宮崎	163,843	158,843	5,000	447,461	172,843	167,843	5,000	652,771	180,757	175,757	5,000	685,194	180,757	175,757	5,000	685,194		
鹿児島	167,118	162,333	4,784	423,822	172,591	166,656	5,935	579,567	178,427	172,444	5,982	601,778	178,427	172,444	5,982	601,778		
沖縄	175,000	150,000	25,000	405,000	179,000	154,000	25,000	415,800	183,000	158,000	25,000	426,600	183,000	158,000	25,000	426,600		

(単位：円)

表28 令和元年度・勤務年数別教員平均給与（2種免許状所有者）【認定こども園】

都道府県名	初任給				3年目				5年目			
	月額合計	本俸	手当	期末手当	月額合計	本俸	手当	期末手当	月額合計	本俸	手当	期末手当
全国平均	183,162	169,703	13,459	486,553	192,764	177,081	15,673	670,857	202,932	184,848	18,084	710,298
北海道	176,992	165,939	11,043	517,286	185,239	173,054	12,185	668,348	193,786	180,133	13,653	704,752
青森	0	0	0	0	0	0	0	0	0	0	0	0
岩手	170,788	157,794	12,994	397,176	178,126	163,252	14,874	502,356	184,880	168,963	15,917	538,369
宮城	174,552	165,753	8,799	486,280	184,705	174,459	10,247	675,243	193,974	182,176	11,797	720,332
秋田	141,000	141,000	0	225,600	147,000	147,000	0	617,400	153,000	153,000	0	642,600
山形	162,482	157,438	5,044	455,174	170,657	163,561	7,096	598,706	177,337	170,153	7,184	637,792
福島	173,026	161,469	11,558	381,030	183,286	168,631	14,655	540,674	192,788	175,069	17,719	563,293
茨城	184,765	169,310	15,455	453,417	197,095	176,695	20,418	635,676	205,937	184,044	21,893	673,373
栃木	183,864	168,729	15,135	497,692	191,243	173,729	17,513	660,650	202,984	182,772	20,212	706,822
群馬	178,863	168,688	10,175	497,127	188,804	176,974	11,829	691,226	198,963	185,133	13,830	724,304
埼玉県	196,606	180,947	15,659	569,354	208,478	189,515	18,963	770,917	217,445	198,349	19,095	817,349
千葉県	203,792	172,128	31,664	575,490	212,177	179,411	32,766	739,147	223,645	186,972	36,673	770,048
新潟	168,730	160,381	8,349	409,373	177,799	167,592	10,207	636,446	186,497	174,636	11,861	659,210
山梨	180,062	164,016	16,046	503,315	194,346	173,741	20,605	624,246	208,163	184,544	23,619	670,042
東京	213,898	187,231	26,668	552,380	224,515	195,179	29,336	732,473	237,801	204,863	32,937	779,821
神奈川	202,472	177,331	25,141	512,794	212,100	184,216	27,883	714,536	226,035	191,548	34,488	759,312
富山	171,695	163,964	7,731	491,228	181,633	171,679	9,954	703,114	191,037	179,393	11,644	734,483
石川	167,500	157,400	10,100	464,800	176,260	165,900	10,360	648,400	184,160	173,500	10,660	680,400
福井	175,411	164,933	10,478	425,533	183,333	171,411	11,922	640,271	190,056	177,022	13,033	681,222
長野	174,391	172,016	2,375	446,388	185,586	181,586	4,000	616,197	198,991	193,445	5,546	673,199
岐阜	175,604	167,433	8,171	464,613	182,632	174,267	8,365	720,553	190,039	181,467	8,572	750,393
静岡	190,480	162,000	28,480	405,000	198,640	166,000	32,640	756,000	231,000	175,000	56,000	796,500
愛知	198,763	181,458	17,305	598,005	209,107	190,989	18,118	780,408	219,260	200,311	18,949	821,855
三重	172,625	161,625	11,000	408,625	183,750	169,125	14,625	721,950	193,400	178,175	15,225	810,525
滋賀	0	0	0	0	0	0	0	0	0	0	0	0
京都	170,799	151,500	19,299	383,000	181,240	161,500	19,740	529,250	192,329	172,100	20,229	599,200
兵衛	197,746	179,917	17,829	518,164	208,876	188,483	20,393	765,856	220,857	196,779	24,077	824,423
奈良	170,000	170,000	0	425,000	176,000	176,000	0	792,000	182,000	182,000	0	819,000
和歌山	181,771	175,225	6,546	349,501	189,506	181,825	7,681	587,510	197,870	188,138	9,732	633,220
大阪	197,372	173,406	23,966	525,813	206,749	180,689	26,059	754,483	217,878	187,849	30,028	787,526
鳥取	164,263	161,938	2,325	418,076	175,580	173,000	2,580	700,556	192,933	185,688	7,245	770,147
島根	170,000	167,000	3,000	250,500	175,000	172,000	3,000	516,000	180,000	176,000	4,000	528,000
岡山	185,253	173,157	12,096	612,220	198,090	183,586	14,504	804,505	210,206	192,514	17,692	843,504
広島	180,944	165,898	15,046	561,101	193,117	174,814	18,303	695,552	201,128	181,594	19,535	749,286
山口	171,864	156,668	15,196	476,392	182,005	163,986	18,019	614,356	194,995	171,891	23,104	649,661
徳島	157,833	154,500	3,333	511,388	166,600	161,933	4,667	704,655	177,633	171,633	6,000	746,732
香川	172,963	162,900	10,063	474,655	180,375	168,938	11,438	663,469	187,238	173,925	13,313	684,048
愛媛	175,633	154,467	21,167	314,252	183,117	159,550	23,567	629,698	196,847	166,930	29,917	623,042
高知	175,550	159,550	16,000	390,640	188,665	167,165	21,500	579,450	199,600	174,600	25,000	611,765
福岡	238,391	224,978	13,414	464,420	248,404	233,219	15,185	627,872	260,897	242,741	18,156	661,733
佐賀	171,823	164,000	7,823	418,109	182,494	171,190	11,304	611,326	192,345	178,161	14,184	643,015
長崎	169,588	158,112	11,476	424,472	178,932	165,008	13,925	590,700	192,962	172,236	20,726	618,486
熊本	175,567	162,995	12,572	465,304	184,412	170,208	14,204	622,650	194,873	177,288	17,585	655,227
大分	176,702	166,676	10,026	425,844	186,942	174,776	12,165	728,825	196,536	182,694	13,841	789,660
宮崎	180,231	170,056	10,175	500,880	188,410	176,098	12,312	666,335	196,358	182,015	14,343	727,646
鹿児島	175,078	169,979	5,099	535,889	183,257	177,349	5,908	717,075	192,155	184,842	7,313	746,773
沖縄	177,700	164,750	12,950	247,000	183,860	169,625	14,235	528,500	190,780	175,250	15,530	545,000

表29 令和元年度・勤務年数別教員平均給与（1種免許状所有者）【私学助成額】

(単位：円)

都道府県名	初任給				3年目				5年目			
	月額の合計	本俸	手当	期末手当	月額の合計	本俸	手当	期末手当	月額の合計	本俸	手当	期末手当
全国平均	196,277	181,716	14,682	561,553	206,873	190,908	15,983	766,740	217,282	199,922	17,283	812,309
北海道	181,975	166,187	15,788	537,996	191,054	174,319	16,735	692,960	195,492	182,477	17,631	730,023
青森	160,900	160,900	0	611,420	179,900	178,900	0	679,820	195,500	195,500	0	742,900
岩手	172,183	161,210	10,973	376,516	184,363	170,466	13,897	543,019	193,689	178,544	15,145	570,376
宮城	182,061	173,115	8,946	472,156	191,010	181,563	9,447	686,617	200,638	189,380	11,258	719,578
秋田	0	0	0	0	0	0	0	0	0	0	0	0
山形	170,939	164,041	6,898	284,192	179,726	171,059	8,667	538,816	186,386	177,541	8,845	582,069
福島	187,075	176,370	10,704	448,452	197,133	186,203	10,930	687,411	207,544	196,444	11,100	733,417
茨城	194,473	179,383	15,090	515,450	205,641	188,646	16,995	737,747	214,254	195,967	18,287	779,342
栃木	185,375	173,528	11,848	477,894	195,478	181,964	13,514	645,917	198,611	191,386	14,262	691,623
群馬	184,852	171,845	13,007	605,263	194,746	181,418	13,328	736,754	203,521	189,991	13,530	774,802
埼玉	204,563	191,028	13,535	623,406	213,616	199,090	14,525	825,681	225,837	207,293	15,438	866,317
千葉	207,878	187,401	20,477	534,720	219,507	197,055	22,452	782,259	226,635	203,771	23,490	814,195
新潟	193,425	183,000	10,425	508,250	202,758	191,333	11,425	584,675	210,625	198,250	12,375	605,250
山梨	179,100	171,100	2,000	441,412	188,920	186,920	2,000	529,868	199,260	196,660	2,600	557,188
東京	209,749	189,236	20,513	605,473	223,280	200,167	23,113	837,297	235,432	210,817	24,908	891,086
神奈川	205,852	182,174	23,678	572,547	217,510	192,239	25,271	802,080	229,828	202,462	27,366	847,436
富山	166,838	165,388	1,450	384,756	185,400	183,700	1,700	683,534	196,775	194,825	1,950	729,756
石川	178,188	162,706	15,482	506,326	184,479	168,559	15,920	668,926	191,735	174,812	16,923	709,756
福井	182,131	172,800	9,331	522,736	197,309	187,200	10,109	835,212	207,533	196,900	10,633	878,490
長野	182,236	174,755	7,482	462,872	199,533	182,908	16,626	651,585	211,843	193,541	18,302	695,089
岐阜	193,621	179,343	14,278	546,730	208,082	193,378	14,704	765,390	221,050	205,103	15,947	827,519
静岡	197,522	187,040	10,483	589,731	209,656	197,985	11,671	816,910	220,068	207,989	12,079	839,704
愛知	204,340	191,602	12,738	627,994	214,096	200,921	13,430	852,192	225,654	210,418	15,235	897,046
三重	187,931	182,850	5,081	618,893	196,438	189,856	6,581	827,561	206,344	197,325	9,019	867,779
滋賀	0	0	0	0	0	0	0	0	0	0	0	0
京都	189,444	174,265	15,180	556,777	200,245	184,038	16,206	718,004	212,106	194,515	17,591	783,457
兵庫	205,431	185,495	19,936	742,420	218,866	197,645	21,221	847,205	227,990	210,417	22,254	911,290
奈良	187,197	175,665	11,531	543,554	198,889	185,865	13,024	834,032	210,018	196,132	13,886	881,044
和歌山	177,719	171,240	7,479	468,619	187,923	180,250	7,673	739,702	196,337	188,440	7,897	810,442
大阪	198,838	181,447	21,494	588,438	214,687	190,923	23,765	806,681	226,612	201,142	25,470	869,488
鳥取	180,333	179,333	1,000	473,867	186,333	185,333	1,000	516,600	191,333	190,333	1,000	530,533
島根	0	0	0	0	0	0	0	0	0	0	0	0
岡山	199,940	190,800	9,140	482,358	213,964	204,245	9,719	654,477	225,695	215,528	10,167	696,674
広島	190,010	174,822	15,187	518,259	199,549	182,851	16,698	705,387	206,777	191,344	15,433	748,321
山口	169,832	163,070	6,762	468,278	178,737	171,061	7,676	613,520	191,049	179,649	11,400	660,230
徳島	169,853	166,017	3,836	377,422	179,665	175,767	3,899	637,956	187,231	183,283	3,947	666,198
香川	182,495	167,590	14,905	524,609	190,681	175,645	15,036	702,189	198,996	183,850	15,146	733,552
愛媛	167,758	167,180	579	463,769	174,703	174,117	586	583,047	182,385	181,785	600	603,934
高知	0	0	0	0	0	0	0	0	0	0	0	0
福岡	189,864	176,537	13,328	560,393	196,807	184,127	12,681	749,105	207,093	191,893	15,200	796,074
佐賀	175,054	161,500	13,554	495,902	183,371	166,951	16,420	668,416	189,171	172,743	16,429	691,157
長崎	175,777	168,731	7,046	433,173	183,847	176,088	7,760	691,198	193,075	182,906	10,168	725,967
熊本	189,379	175,643	13,736	421,629	201,177	186,057	15,119	573,286	211,193	195,671	15,522	612,195
大分	191,902	186,078	5,824	697,869	200,164	193,989	6,176	879,882	207,924	200,733	7,191	916,919
宮崎	162,067	155,233	6,833	236,356	169,800	162,967	6,833	570,767	181,267	174,433	6,833	667,667
鹿児島	180,690	174,020	6,671	538,795	188,628	181,871	6,757	702,161	197,161	190,313	6,848	736,542
沖縄	171,574	164,110	7,464	256,770	183,116	173,940	9,176	454,660	199,362	188,440	10,922	635,560

(単位：円)

表30 令和元年度・勤務年数別教員平均給与（1種免許状所有者）【施設型給付圏】

都道府県名	初任給				3年目				5年目			
	月額合計	本俸	手当	期末手当	月額合計	本俸	手当	期末手当	月額合計	本俸	手当	期末手当
全国平均	189,982	175,958	14,024	522,862	205,192	189,100	16,092	707,903	208,475	192,623	17,400	742,563
北海道	189,962	172,886	17,076	574,767	202,187	181,427	20,760	726,217	210,242	190,367	19,874	743,673
青森	0	0	0	0	0	0	0	0	0	0	0	0
岩手	168,208	163,400	4,808	436,608	175,814	170,822	4,992	660,207	187,408	179,256	8,152	706,469
宮城	178,492	165,883	12,608	448,240	185,030	171,725	13,305	542,482	192,840	177,808	15,032	572,709
秋田	0	0	0	0	0	0	0	0	0	0	0	0
山形	169,048	164,367	4,682	352,289	177,738	171,475	6,263	510,734	184,722	178,392	6,330	533,110
福島	173,157	167,000	6,157	500,286	179,363	173,171	6,191	543,097	163,454	180,514	6,226	568,154
茨城	192,521	175,881	16,640	527,506	320,636	300,686	19,950	726,413	223,155	200,509	22,646	773,156
栃木	182,129	167,700	14,429	488,107	191,303	173,303	18,000	567,449	199,763	178,906	20,857	584,319
群馬	180,400	172,850	7,550	435,050	184,800	177,000	7,800	551,000	190,800	181,625	9,175	564,125
埼玉県	209,313	191,308	18,005	557,249	219,948	200,653	19,295	785,522	229,100	208,934	20,166	816,914
千葉県	212,549	183,750	28,799	598,750	218,376	188,000	30,376	738,175	226,115	193,125	32,990	768,538
新潟	177,486	166,359	11,127	459,549	186,098	174,880	11,218	617,411	193,593	182,193	11,400	643,108
山梨	191,254	184,100	7,154	438,750	197,628	190,250	7,378	577,682	209,380	201,000	8,380	629,884
東京	210,380	190,860	19,520	584,088	223,442	200,036	23,406	746,160	237,110	209,828	27,282	807,732
神奈川	209,032	185,848	23,184	599,394	220,260	195,468	24,792	847,630	232,688	204,500	28,188	896,698
富山	0	0	0	0	0	0	0	0	0	0	0	0
石川	0	0	0	0	0	0	0	0	0	0	0	0
福井	182,485	168,267	14,218	429,300	199,895	185,260	14,635	741,040	219,318	204,223	15,095	816,893
長野	171,667	171,667	0	221,667	179,333	177,333	2,000	387,667	182,000	180,000	2,000	576,333
岐阜	180,700	180,700	0	542,100	187,200	187,200	0	561,600	194,000	194,000	0	582,000
静岡	0	0	0	0	0	0	0	0	0	0	0	0
愛知	208,905	199,613	9,291	595,244	217,705	208,113	9,591	728,550	225,488	215,613	9,875	755,600
三重	187,100	181,171	5,929	581,922	198,957	191,886	7,071	904,497	209,714	201,786	7,929	951,619
滋賀	185,000	155,000	30,000	310,000	195,000	165,000	30,000	660,000	205,000	175,000	30,000	700,000
京都	180,500	180,500	0	685,900	197,000	197,000	0	985,000	212,500	212,500	0	1,062,500
兵庫	192,733	172,400	20,333	580,117	204,433	181,167	23,267	837,750	214,400	186,533	27,867	877,683
奈良	213,691	191,378	22,313	330,265	227,518	204,062	23,456	423,110	130,999	212,340	24,159	449,978
和歌山	163,759	154,120	9,639	414,576	172,153	162,400	9,753	533,720	179,066	169,200	9,866	554,960
大阪	195,083	184,980	10,103	640,693	207,792	196,830	10,962	856,881	218,067	205,610	12,457	895,599
鳥取	171,225	167,625	3,600	91,500	178,000	174,200	3,800	631,380	187,135	183,125	4,010	663,300
島根	188,900	183,900	5,000	526,630	198,600	191,600	7,000	900,520	206,600	199,600	7,000	938,120
岡山	175,929	169,857	6,071	442,207	182,593	176,143	6,450	699,657	190,329	183,571	6,757	756,814
広島	198,154	180,958	17,196	603,187	209,282	191,126	18,156	781,296	220,942	201,933	19,010	826,206
山口	214,559	191,406	23,153	559,416	223,079	198,683	24,396	857,871	230,937	206,517	24,420	891,888
徳島	0	0	0	0	0	0	0	0	0	0	0	0
香川	175,828	171,267	4,561	447,400	186,119	181,400	4,719	725,600	194,645	189,183	5,461	756,733
愛媛	167,500	163,333	4,167	420,500	175,500	170,583	4,917	646,333	182,167	176,750	5,417	665,000
高知	176,500	169,000	7,500	400,000	185,500	178,000	7,500	603,000	192,000	183,000	9,000	617,000
福岡	187,668	175,079	12,589	553,563	197,179	182,326	14,853	710,893	207,825	189,441	18,384	748,464
佐賀	176,620	166,000	10,620	349,600	197,280	174,000	23,280	668,400	210,440	182,000	28,440	699,200
長崎	182,872	172,200	10,672	562,250	191,155	177,933	13,222	711,437	202,438	183,333	19,105	733,803
熊本	179,975	167,756	12,219	460,434	190,682	173,600	17,082	608,754	201,139	180,678	20,461	635,869
大分	175,440	168,640	6,800	611,040	185,600	178,400	7,200	688,740	199,300	189,700	9,600	737,590
宮崎	173,657	168,657	5,000	476,696	183,843	178,129	5,714	694,577	191,886	186,171	5,714	726,069
鹿児島	171,302	166,700	4,602	448,364	177,527	171,767	5,760	598,044	183,554	177,722	5,832	619,700
沖縄	180,000	155,000	25,000	418,500	182,000	157,000	25,000	423,900	184,000	159,000	25,000	429,300

(単位：円)

表31 令和元年度・勤務年数別教員平均給与（1種免許状所有者）【認定こども園】

都道府県名	初任給				3年目				5年目			
	月額合計	本俸	手当	期末手当	月額合計	本俸	手当	期末手当	月額合計	本俸	手当	期末手当
全国平均	190,429	176,058	14,371	520,136	200,546	183,940	16,607	709,502	210,330	191,689	19,094	748,197
北海道	186,118	174,851	11,266	555,298	194,536	181,860	12,676	702,972	200,836	189,489	14,080	743,674
青森	0	0	0	0	0	0	0	0	0	0	0	0
岩手	177,754	165,269	12,485	424,301	185,796	170,628	15,168	530,201	194,174	176,654	17,520	568,426
宮城	182,057	173,400	8,657	510,735	194,054	183,684	10,370	718,036	207,055	192,305	14,749	763,303
秋田	147,000	147,000	0	235,200	153,000	153,000	0	642,600	161,000	161,000	0	676,200
山形	169,747	164,144	5,603	481,049	179,840	171,812	8,028	616,367	186,550	178,206	8,343	672,734
福島	182,860	170,953	11,907	406,080	194,080	178,533	15,547	578,777	203,899	185,487	18,413	602,891
茨城	193,230	176,823	16,406	476,388	207,110	185,240	21,870	675,606	211,350	192,440	23,235	688,664
栃木	190,454	174,563	15,891	531,618	200,697	182,395	18,301	716,122	210,422	189,609	20,813	754,532
群馬	187,203	176,143	11,060	506,950	197,697	184,623	13,075	730,536	208,415	193,377	15,039	776,330
埼玉県	205,041	188,254	16,787	597,744	214,890	197,143	17,748	808,678	224,400	205,478	18,922	857,235
千葉県	211,935	180,740	31,195	779,828	220,320	187,989	32,331	764,168	230,883	195,028	35,855	774,824
新潟	176,637	167,624	9,013	441,696	185,771	175,166	10,605	667,318	194,853	182,161	12,692	697,471
山梨	186,788	174,364	12,424	536,976	201,304	184,327	16,977	656,717	213,630	195,280	18,350	692,409
東京	221,558	194,765	26,793	574,597	232,305	202,835	29,470	764,547	245,877	212,815	33,062	817,246
神奈川	220,822	181,976	38,845	566,002	221,762	189,998	31,764	798,283	235,359	197,331	38,028	844,616
富山	178,711	170,700	8,011	524,015	189,243	178,907	10,335	735,257	199,549	187,529	12,021	770,102
石川	171,700	161,600	10,100	480,320	180,460	170,100	10,360	666,000	188,560	177,900	10,660	698,900
福井	183,856	173,378	10,478	447,022	190,689	178,767	11,922	668,444	196,522	183,489	13,033	707,033
長野	186,186	181,136	5,050	428,708	198,930	193,075	5,855	643,061	214,004	206,497	7,507	702,469
岐阜	188,463	179,900	8,563	495,998	196,185	187,400	8,785	775,180	202,899	193,933	8,965	802,220
静岡	192,560	164,000	28,560	410,000	200,720	168,000	32,720	756,000	233,080	177,000	56,080	796,500
愛知	211,789	192,972	18,817	640,664	222,550	202,161	20,389	826,108	233,166	211,977	21,189	869,885
三重	181,250	169,125	12,125	427,700	197,925	180,650	17,275	819,375	212,725	193,575	19,150	875,975
滋賀	0	0	0	0	0	0	0	0	0	0	0	0
京都	181,240	161,500	19,740	405,500	194,829	174,600	20,229	567,950	208,306	187,600	20,706	606,450
兵庫	204,961	186,425	18,536	525,531	216,495	195,452	21,042	787,240	228,234	203,423	24,812	837,189
奈良	176,000	176,000	0	440,000	182,000	182,000	0	819,000	189,000	189,000	0	850,500
和歌山	190,130	181,600	8,530	367,408	197,558	188,225	9,333	608,300	205,974	194,575	11,399	628,975
大阪	203,000	178,702	24,298	541,189	213,102	186,031	27,071	776,620	224,435	193,248	31,187	812,123
鳥取	180,275	177,688	2,588	461,394	191,485	188,625	2,860	790,458	207,463	200,188	7,275	840,072
島根	177,000	174,000	3,000	261,000	183,000	179,000	4,000	537,000	188,000	184,000	4,000	552,000
岡山	200,117	187,514	12,603	667,537	211,249	194,671	16,577	853,345	222,532	202,914	19,618	889,240
広島	188,906	172,615	16,290	605,463	200,101	180,220	19,881	728,814	208,352	186,610	21,742	783,503
山口	178,573	162,437	16,136	489,636	190,755	170,474	20,281	632,287	201,737	178,853	22,884	671,454
徳島	167,033	163,700	3,333	544,840	179,167	174,500	4,667	760,018	192,133	186,133	6,000	810,598
香川	180,488	169,738	10,750	493,921	188,025	175,900	12,125	698,446	194,988	180,988	14,000	713,243
愛媛	184,108	160,800	23,308	333,184	192,563	166,617	25,947	561,040	205,185	174,800	30,385	651,883
高知	184,900	166,900	18,000	429,493	197,533	173,422	24,111	610,783	210,733	182,622	28,111	645,050
福岡	191,922	177,255	14,668	519,439	202,727	185,127	17,600	672,117	215,508	193,945	21,562	708,585
佐賀	181,945	173,114	8,830	429,125	194,350	180,575	13,775	203,845	203,845	187,950	15,895	701,914
長崎	182,698	170,705	11,993	485,006	192,321	177,661	14,660	658,787	205,499	184,871	20,628	686,447
熊本	184,411	171,071	13,340	493,273	195,124	178,638	16,486	685,908	205,209	186,052	19,158	721,132
大分	185,998	175,181	10,817	465,798	196,844	183,619	13,225	709,868	207,420	192,519	14,901	768,335
宮崎	191,666	181,847	9,819	552,039	201,112	189,668	11,443	704,959	207,959	194,632	13,328	775,962
鹿児島	182,574	177,478	5,097	561,237	191,025	185,027	5,998	747,743	200,268	192,410	7,857	778,115
沖縄	181,700	168,750	12,950	251,875	188,360	174,125	14,235	540,500	196,780	181,250	15,530	560,750

表32 産業別新規学卒者の初任給の推移（平成26年～）

（単位：千円）

学歴、産業		男女計						女						
		26年度	27年度	28年度	29年度	30年度	元年度	26年	27年	28年	29年度	30年度	元年度	
大 学	T. 産業計	200.4	202.0	203.4	206.1	206.7	210.2	197.2	198.8	200.0	204.1	202.6	206.9	
	C. 鉱業、採石業、砂利採取業	219.2	217.5	223.2	218.8	223.1	219.8	209.3	203.5	212.5	214.5	214.2	213.5	
	D. 建設業	201.5	209.7	210.2	208.7	214.6	216.7	194.3	207.8	202.5	202.8	207.4	211.2	
	E. 製造業	198.9	202.0	202.0	203.2	205.2	206.6	196.3	199.4	198.7	200.8	204.9	204.4	
	F. 電気・ガス・熱供給・水道業	197.0	197.2	200.9	200.9	201.2	202.2	198.3	198.4	201.4	200.9	204.8	203.1	
	G. 情報通信業	209.0	209.0	212.0	215.0	215.8	218.1	207.2	209.8	210.9	216.4	213.9	217.8	
	H. 運輸業、郵便業	192.9	189.3	192.8	195.0	198.6	201.5	190.9	182.4	185.2	191.9	195.1	199.1	
	I. 卸売業、小売業	202.2	201.6	203.8	207.2	205.5	211.0	200.3	197.4	201.3	207.0	202.1	207.0	
	J. 金融業、保険業	196.1	201.2	202.7	205.4	204.6	207.3	190.5	197.5	198.0	201.9	199.4	201.7	
	K. 不動産業、物品賃貸業	207.7	208.0	210.8	210.7	210.6	213.9	199.3	202.7	204.8	204.2	202.6	207.3	
卒	L. 学術研究、専門・技術サービス業	216.9	212.2	204.2	213.9	224.5	227.2	219.3	212.2	204.1	210.0	220.7	223.8	
	M. 宿泊業、飲食サービス業	191.1	193.0	191.7	194.5	198.1	200.8	185.8	188.1	190.4	192.1	195.6	199.0	
	N. 生活関連サービス業、娯楽業	200.9	201.8	204.8	207.2	206.1	209.0	196.1	197.4	201.2	200.9	203.0	204.7	
	O. 教育、学習支援業	199.3	199.4	200.6	206.4	205.9	209.4	195.4	196.4	199.1	203.2	203.0	206.7	
	P. 医療、福祉	195.8	199.0	196.7	204.9	201.5	206.9	196.7	198.3	196.8	205.9	200.2	208.1	
	Q. 複合サービス事業	171.9	171.1	179.0	177.9	182.9	184.9	171.3	173.7	178.2	178.6	182.8	185.7	
	R. サービス業（その他）	200.0	200.0	203.6	199.2	202.0	205.3	199.7	199.8	205.0	197.7	199.3	205.9	
	高 専	T. 産業計	174.1	175.6	176.9	179.2	181.4	183.9	172.8	174.6	175.2	178.4	180.4	183.4
		C. 鉱業、採石業、砂利採取業	164.9	178.9	169.5	-	205.7	-	-	166.6	-	-	-	-
		D. 建設業	181.0	184.7	184.8	181.7	190.5	189.4	176.5	182.0	179.3	178.5	186.5	181.5
E. 製造業		173.5	175.4	176.8	177.7	179.7	183.2	168.9	170.3	171.5	175.5	175.8	180.0	
F. 電気・ガス・熱供給・水道業		176.6	176.9	179.4	180.0	180.4	181.7	179.0	177.0	178.3	179.9	177.5	179.4	
G. 情報通信業		182.9	183.9	189.3	189.3	188.7	190.2	185.6	180.6	194.4	192.2	179.9	189.2	
H. 運輸業、郵便業		174.3	175.9	168.0	173.6	182.2	176.6	171.7	169.3	157.6	173.3	179.7	174.6	
I. 卸売業、小売業		171.0	174.2	173.3	176.4	177.9	180.5	174.9	174.7	172.1	175.8	177.4	179.4	
J. 金融業、保険業		164.6	165.1	174.4	170.7	167.8	172.3	163.0	160.8	172.2	169.3	167.1	167.6	
K. 不動産業、物品賃貸業		175.6	180.3	182.2	178.1	183.3	182.4	170.2	181.0	179.9	176.5	182.2	177.2	
大 専 卒	L. 学術研究、専門・技術サービス業	177.1	172.2	185.3	182.6	180.6	180.0	169.1	169.4	174.2	181.6	179.5	174.5	
	M. 宿泊業、飲食サービス業	166.2	165.2	167.4	168.2	175.7	176.5	164.9	164.2	166.7	168.3	178.4	176.7	
	N. 生活関連サービス業、娯楽業	159.5	166.4	172.5	173.3	177.1	185.0	158.7	165.8	172.2	171.1	177.0	185.0	
	O. 教育、学習支援業	175.6	173.8	175.9	179.2	182.9	183.1	175.3	173.8	175.6	179.4	183.3	183.1	
	P. 医療、福祉	176.5	179.3	179.2	183.0	183.7	189.4	175.3	178.8	178.2	181.8	182.5	188.8	
	Q. 複合サービス事業	151.1	156.5	159.7	158.5	163.8	161.3	149.9	158.8	161.1	158.1	165.0	161.1	
	R. サービス業（その他）	172.7	173.3	173.8	175.9	178.9	176.9	164.3	166.7	163.5	170.0	171.4	171.9	

※令和元年度賃金構造基本統計調査結果（初任給）より抜粋（厚生労働省調べ）

財務分析①

■ 幼児教育を安定的に供するために、財務分析を通じ、今後の自園の方向性を考える

平成30年の経営実態調査がまとまりました。例年通りに全国平均や各県平均、また類型別の調査結果がグラフ・表となっております。その中でこの財務分析は、過去の指標と現在を比較することにより、制度の変化による傾向や、より安定的に園経営をしていく為の糸口を見つけ、今後の運営方針を決めていくための資料です。

結果としては近年の傾向と同様に園児数は都市部との格差が広がる中で、それ以外の地域では新制度移行園の増加に伴う財政基盤の強化が見て取れます。また納付金比率や補助金比率につきましては、令和元年10月より幼児教育・保育の無償化が施行され、その影響を正確に把握する為には、令和2年度決算以降の財務分析が待たれることとなります。

類型別で見ますと、単純に全国平均の事業活動収入・支出の額を比較すると、認定こども園＞私学助成園＞施設給付園となっております。一概には言えませんが、認定こども園移行園以外の園については大規模園は私学助成園として運営され、比較的中・小規模の幼稚園が施設給付園として運営されている傾向と考えられます。

またグラフ7を見ますと平成29年度に対して、平成30年度では人件費比率が大幅に上昇、逆に経費比率は低下しております。人件費比率につきましては新制度施行前の水準に戻ったとも言えますが、新制度施行前の平成26年度との比較では、人件費は2千万増額し、教育管理経費は300万減額、昨年度と比べると人件費400万増額、教育管理経費1千万円の減額となっております。全体として収入が増えたことによる経費比率の低下と言う面もありますが、人件費比率の上昇並びに経費比率の大き

な低下は、人材難の状況下、教職員の確保の為に人件費が増加する一方でその増加分の財源を補うための管理経費の圧縮があると思われます。しかしながら今なお全国的に人材不足が継続していることを考えますと、管理経費圧縮による人件費上昇には限界があり、その余力は少なくなっています。今後は保育の質を確保しつつも人件費の上昇のみに人材確保策を頼るのではなく、教職員の賃金待遇と共に、その他の魅力的・環境的な人材確保方策が求められることと思われます。また新制度園で処遇改善Iを実施済みの園においては、今後基準年度の変更による賃金改善分の計算額も考慮しながら教職員給与等の改訂を行う必要も出てくるものと思われます。

また認定こども園については、他の類型に対して負債が多いという結果が出ております。これは認定こども園への移行に伴う施設整備の影響などと考えられますので、継続的に必要な整備ではないことを考えれば、移行により収入の増額が見込まれ、今後負債は減少していくものと考えられますので、経営への影響は軽微であると思われます。

全施設の平均事業活動収入は新制度施行前の平成26年度よりも約2,500万円増額しておりますが、同様に支出も同額増額しております。今後支出の面での増額の兆候が続くならば、同様に収入をしっかりと下支えしていかなければ、大変苦しい経営状態になりかねません。

地域によって諸条件の違いはありますが、今後は私学助成園、新制度園共に保育料や特定保育料によって無償化後も、財務基盤を強化する必要があると共に、自園の人件費比率を考慮しながら、教職員並びに園児・保護者にとっての魅力的な園を創出していく必要があると思われます。

■まとめ

今回の平成30年度データは新制度施行4年目と

グラフ5 収支バランス関係比率の10年推移

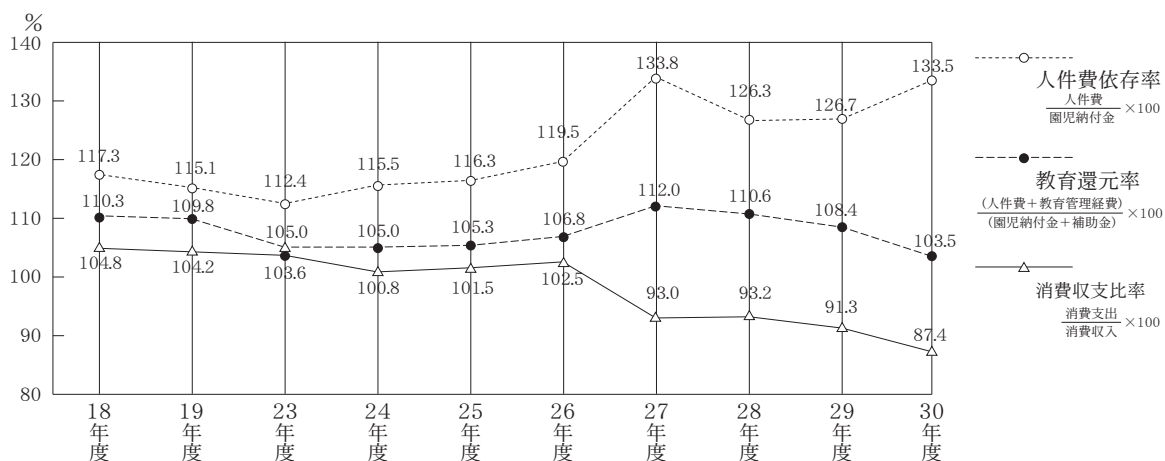

なりました。しかし現在幼児教育・保育の無償化が施行され、今後は財務状況の比率にも様々な変化が現れてくるものと思われます。また令和2年は出生数が昨年より2万人減の84万人に、来年は更に大幅に下回るとの予測もでています。その様々な財務状況・社会情勢の変化をしっかりと捉えつつも、数字に一喜一憂することなく、私学の建学の精神をもととした幼児教育の質の向上に努め、財務面ではより積極的な教育活動支出を目指すと共に、その基

盤となる収入をしっかりと見据えた園運営が大切になっていくことと思われます。また各園がより地域に根ざした経営努力をしていくことが求められ、今後持続性を考えた園運営を考えていく中で、自園の財務状況を正確に把握し中長期的な視点での教育計画・財務計画を策定し、運営していくことが求められます。

【全日私幼連経営研究委員＝宮崎・天竜第二幼稚園／佐々木慈舟】

グラフ6 ある試算 ～理想収支差額比率（15%）から逆算した適正保育料～

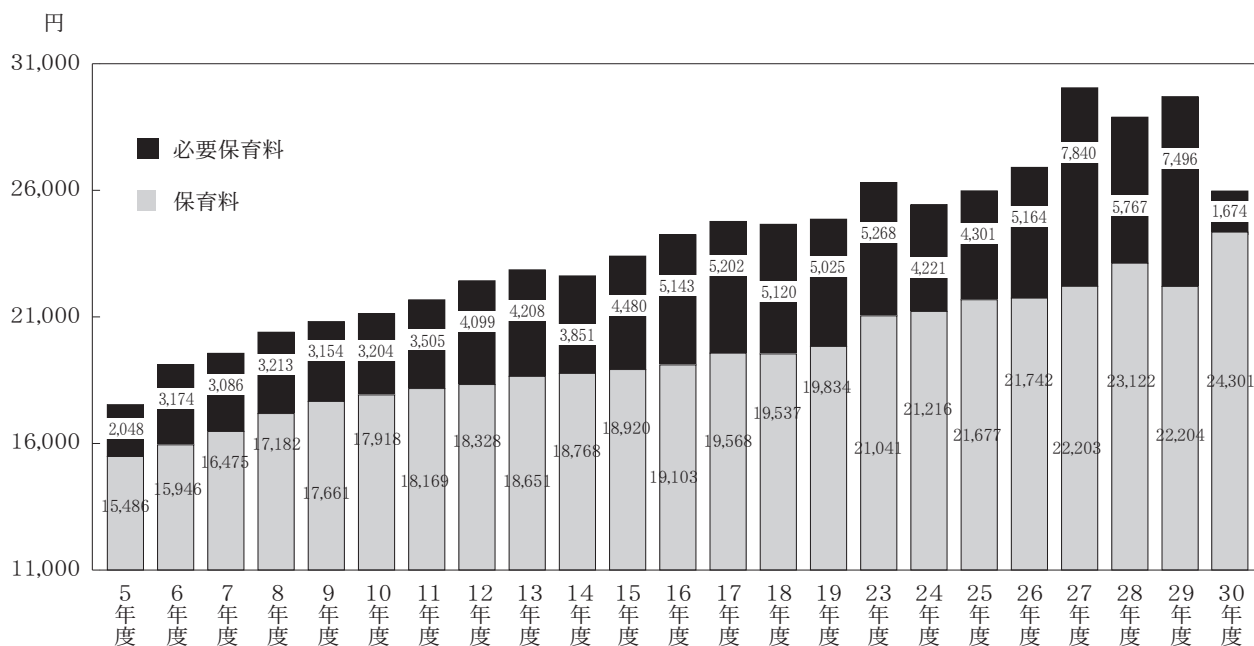

※ 必要（不足）保育料 = $\frac{\text{消費支出}}{1 - \text{目標収支差額比率}^*} - \text{帰属収入} \div \text{園児数} \div 12 \text{ カ月}$ *この試算では0.15

グラフ7 財務諸比率の推移



表33 平成30年度・1園あたり事業活動収支内訳「事業活動収入」【私学助成園】

(単位：千円)

都道府県名	教育活動収入計	教育活動収入内訳					教育活動外収入計	特別収入計	事業活動収入計
		学生生徒等納付金	手数料	寄付金	補助金	その他			
全国平均	119,350	57,069	256	916	44,293	16,816	685	2,016	122,051
北海道	111,120	47,354	49	1,304	51,556	10,857	372	1,577	113,069
青森県	0	0	0	0	0	0	0	0	0
岩手県	70,162	30,251	46	201	29,334	10,330	73	19	70,254
宮城県	105,766	50,468	233	526	41,454	13,085	635	768	107,169
秋田県	0	0	0	0	0	0	0	0	0
山形県	100,625	32,298	164	609	54,813	12,741	311	168	101,104
福島県	113,140	44,340	89	5,349	42,549	20,813	227	9,554	122,921
茨城県	128,828	51,626	358	456	50,628	25,760	2,329	230	131,387
栃木県	115,048	61,210	183	672	41,849	11,134	452	725	116,225
群馬県	109,366	53,410	537	263	48,503	6,653	7	8,772	118,145
埼玉県	135,641	67,041	282	689	43,511	24,118	607	558	136,806
千葉県	126,380	64,113	219	498	44,173	17,377	439	5,913	132,732
新潟県	78,840	25,807	27	1,364	42,201	9,441	40	1,056	79,936
山梨県	55,993	20,060	0	49	29,231	6,653	342	0	56,335
東京都	137,437	75,304	599	1,639	40,414	19,481	1,549	2,463	141,449
神奈川県	130,148	72,786	358	910	38,769	17,325	833	1,096	132,077
富山県	63,528	24,115	23	104	33,238	6,048	4	94	63,626
石川県	76,187	33,224	0	221	35,301	7,441	7	3,093	79,287
福井県	125,606	38,480	204	677	72,307	13,938	1	790	126,397
長野県	65,955	29,668	32	336	29,758	6,161	416	372	66,743
岐阜県	135,211	65,631	203	544	48,149	20,684	675	151	136,037
静岡県	152,720	80,079	0	353	60,040	12,248	2,421	248	155,389
愛知県	124,008	50,155	183	681	57,040	15,949	244	796	125,048
三重県	140,729	75,848	196	423	50,762	13,500	1,309	109	142,147
滋賀県	0	0	0	0	0	0	0	0	0
京都府	101,555	46,303	219	885	40,593	13,555	769	3,902	106,226
兵庫県	116,575	53,467	188	3,014	41,913	17,993	409	9,122	126,106
奈良県	86,666	40,095	174	951	30,900	14,546	276	2,573	89,515
和歌山県	100,144	33,535	76	1,727	55,913	8,893	1,018	4,019	105,181
大阪府	151,168	55,115	293	847	70,756	24,157	548	3,002	154,718
鳥取県	106,417	48,271	63	373	38,605	19,105	3,539	45,601	155,557
島根県	0	0	0	0	0	0	0	0	0
岡山県	95,275	33,968	866	873	47,958	11,610	6	21	95,302
広島県	107,469	42,916	287	554	50,630	13,082	1,018	286	108,773
山口県	82,311	20,394	107	231	48,847	12,732	7	241	82,559
徳島県	73,901	32,645	145	513	30,599	9,999	163	0	74,064
香川県	115,036	53,621	108	368	48,596	12,343	182	173	115,391
愛媛県	118,713	56,085	181	500	41,569	20,378	45	77	118,835
高知県	0	0	0	0	0	0	0	0	0
福岡県	116,678	62,550	101	306	40,039	13,682	676	1,325	118,679
佐賀県	77,854	29,623	34	449	39,566	8,182	7	177	78,038
長崎県	72,415	35,893	79	211	24,921	11,311	77	146	72,638
熊本県	109,962	39,547	210	566	60,440	9,199	394	250	110,606
大分県	116,142	44,035	63	218	55,424	16,402	675	150	116,967
宮崎県	40,841	8,951	25	286	26,929	4,650	14	0	40,855
鹿児島県	86,259	28,274	103	164	48,426	9,292	131	177	86,567
沖縄県	89,688	42,723	112	1,220	31,497	14,136	490	119	90,297

表34 平成30年度・1園あたり事業活動収支内訳「事業活動支出」【私学助成園】

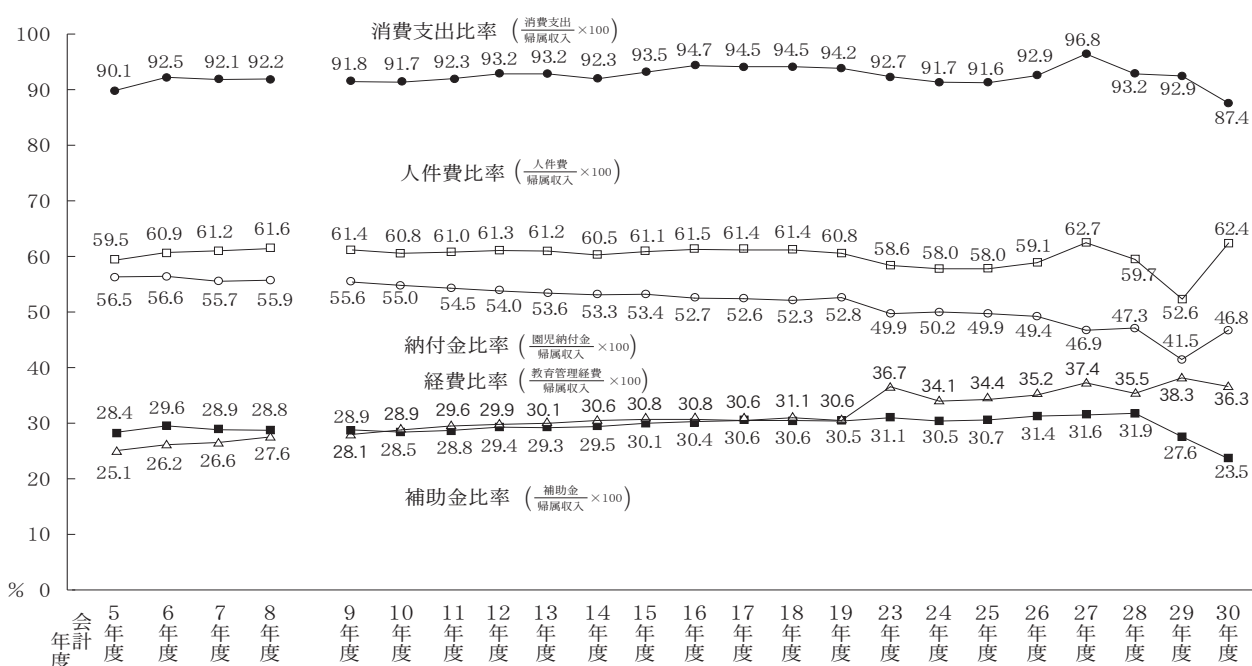
(単位：千円)

都道府県名	教育活動支出計	教育活動支出内訳			教育活動外支出計	教育活動外支出内訳		特別支出計	事業活動支出計	基本金組入額	収支差額
		人件費	教育管理費	その他		借入金利息	その他				
全国平均	104,898	76,160	28,711	27	628	242	386	1,095	106,621	-10,549	-1,463
北海道	98,810	71,812	26,998	0	430	230	200	51	99,291	-13,495	24,209
青森県	0	0	0	0	0	0	0	0	0	0	-407,548
岩手県	70,994	47,730	23,263	1	283	283	0	710	71,987	-3,258	-35,967
宮城県	98,199	68,610	29,573	16	412	214	198	798	99,409	-5,414	10,237
秋田県	0	0	0	0	0	0	0	0	0	0	0
山形県	93,386	66,561	26,816	9	70	70	0	7	93,463	-3,708	7,607
福島県	94,771	60,421	34,298	52	102	60	42	113	94,986	-17,519	45,454
茨城県	109,121	77,871	31,248	2	607	607	0	377	110,105	-5,469	-12,054
栃木県	105,367	77,567	27,789	11	284	269	15	2,747	108,398	-14,523	10,596
群馬県	103,907	68,226	35,666	15	281	281	0	220	104,408	-8,809	15,088
埼玉県	94,440	82,588	11,819	33	534	384	150	556	95,530	-10,170	45,620
千葉県	101,205	79,792	21,406	7	570	183	387	749	102,524	-11,976	35,845
新潟県	84,943	59,176	25,767	0	171	171	0	68	85,182	-20,936	15,690
山梨県	51,407	42,421	8,986	0	424	23	401	74	51,905	-8,717	13,147
東京都	119,118	86,611	32,495	12	2,367	403	1,964	1,254	122,739	-11,374	25,959
神奈川県	110,328	82,685	27,634	9	118	89	29	235	110,681	-10,631	16,306
富山県	67,438	37,737	29,701	0	0	0	0	42	67,480	-4,074	-11,423
石川県	74,797	47,806	26,991	0	340	340	0	148	75,285	-5,639	5,771
福井県	132,982	78,270	54,712	0	0	0	0	716	133,698	-17,136	9,835
長野県	64,099	42,838	21,243	18	26	25	1	193	64,318	-9,545	8,095
岐阜県	126,198	84,726	41,472	0	169	169	0	578	126,945	-11,951	14,074
静岡県	145,348	103,725	41,623	0	144	144	0	210	145,702	-3,371	13,058
愛知県	100,942	75,983	24,959	0	118	114	4	4,243	105,303	-7,201	23,475
三重県	134,782	85,600	49,182	0	216	216	0	70	135,068	-13,406	20,485
滋賀県	0	0	0	0	0	0	0	0	0	0	0
京都府	106,423	69,549	36,872	2	434	368	66	379	107,236	-15,320	3,498
兵庫県	109,238	74,541	34,697	0	452	294	158	2,313	112,003	-16,809	-654,543
奈良県	83,085	60,267	22,818	0	133	133	0	3,750	86,968	-6,852	9,399
和歌山県	91,987	68,313	23,674	0	0	0	0	2,443	94,430	-1,533	12,284
大阪府	266,444	170,755	95,665	24	111	111	0	346	266,901	-26,994	-123,335
鳥取県	106,145	72,335	33,810	0	239	239	0	989	107,373	-88,598	116,562
島根県	0	0	0	0	0	0	0	0	0	0	0
岡山県	89,840	62,319	27,513	8	0	0	0	0	89,840	-20,472	8,242
広島県	99,938	58,297	41,639	2	598	155	443	421	100,957	-18,597	24,025
山口県	75,792	53,271	22,519	2	99	99	0	84	75,975	-3,621	3,882
徳島県	80,216	55,558	24,658	0	8	8	0	8	80,232	-1,898	-4,270
香川県	94,607	64,292	30,315	0	259	259	0	2,499	97,365	-9,269	27,295
愛媛県	108,136	70,115	38,021	0	1,650	1,061	589	7,879	117,665	-2,754	-25,609
高知県	0	0	0	0	0	0	0	0	0	0	0
福岡県	100,024	65,746	34,087	191	476	203	273	1,642	102,142	-4,785	15,876
佐賀県	67,882	48,844	19,038	0	140	140	0	7,981	76,003	-3,257	-5,100
長崎県	63,742	44,867	18,875	0	7	7	0	466	64,215	-872	-6,886
熊本県	94,059	73,515	20,544	0	100	100	0	524	94,683	-8,076	11,785
大分県	88,570	70,737	17,833	0	70	70	0	85	88,725	-14,839	32,584
宮崎県	41,902	32,071	9,831	0	0	0	0	75	41,977	-446	-676
鹿児島県	73,360	50,080	23,279	1	246	246	0	282	73,888	-2,238	-130,495
沖縄県	78,200	50,872	27,328	0	299	31	268	19	78,518	-1,077	12,856

表35 平成30年度・1園あたり事業活動収支内訳「事業活動収入」【施設給付園】

(単位：千円)

都道府県名	教育活動収入計	教育活動収入内訳					教育活動外収入計	特別収入計	事業活動収入計
		学生生徒等納付金	手数料	寄付金	補助金	その他			
全国平均	88,687	23,715	380	1,633	54,919	8,040	329	684	89,700
北海道	98,615	25,432	292	387	65,761	6,743	386	235	99,236
青森県	0	0	0	0	0	0	0	0	0
岩手県	65,004	8,116	57	799	48,539	7,493	17	3,652	68,673
宮城県	117,512	45,330	161	1,573	57,813	12,635	34	1,667	119,213
秋田県	0	0	0	0	0	0	0	0	0
山形県	73,897	13,366	70	229	50,556	9,676	119	53	74,069
福島県	114,967	14,553	100	604	72,908	26,802	1,824	23,750	140,541
茨城県	133,462	22,398	165	23,723	75,957	11,219	10	107	133,579
栃木県	51,735	9,388	38	2,357	36,621	3,331	133	0	51,868
群馬県	81,840	23,012	607	310	47,363	10,548	13	200	82,053
埼玉県	89,072	29,948	880	524	48,097	9,623	448	351	89,871
千葉県	63,153	11,800	110	681	46,342	4,220	1,105	675	64,933
新潟県	73,247	31,834	23	751	33,609	7,030	42	113	73,402
山梨県	84,101	24,591	92	27	40,877	18,514	10	0	84,111
東京都	104,746	45,469	942	189	51,780	6,366	369	17	105,132
神奈川県	112,363	32,433	1,383	343	69,836	8,368	356	26	112,745
富山県	0	0	0	0	0	0	0	0	0
石川県	0	0	0	0	0	0	0	0	0
福井県	63,451	7,740	14	3,080	46,686	5,931	1	0	63,452
長野県	58,200	18,241	417	99	31,582	7,861	0	0	58,200
岐阜県	116,509	20,271	192	0	73,459	22,587	6,465	222	123,196
静岡県	0	0	0	0	0	0	0	0	0
愛知県	48,818	18,821	14	203	27,287	2,493	7	205	49,030
三重県	95,407	25,236	557	421	56,812	12,381	6	134	95,547
滋賀県	76,444	9,308	0	3,766	59,372	3,998	1	0	76,445
京都府	82,240	71,998	69	0	6,634	3,539	0	0	82,240
兵庫県	76,858	25,507	166	518	44,590	6,077	156	0	77,014
奈良県	61,427	30,738	47	715	27,542	2,385	1	0	61,428
和歌山県	26,158	7,572	0	3,105	13,266	2,215	257	0	26,415
大阪府	79,148	18,078	474	133	52,412	8,051	748	0	79,896
鳥取県	85,146	41,410	814	598	31,681	10,643	11	12	85,169
島根県	62,546	9,330	94	436	45,536	7,150	1	33	62,580
岡山県	133,094	29,616	729	881	78,073	23,795	89	838	134,021
広島県	110,151	27,040	1,149	161	66,425	15,376	46	155	110,352
山口県	79,594	12,823	136	987	59,606	6,042	19	149	79,762
徳島県	0	0	0	0	0	0	0	0	0
香川県	86,526	44,311	288	224	37,019	4,684	2,196	44	88,766
愛媛県	58,104	8,248	0	700	42,227	6,929	456	320	58,880
高知県	48,868	7,388	42	216	36,422	4,800	12	925	49,805
福岡県	76,797	22,303	268	303	47,510	6,413	500	75	77,372
佐賀県	53,803	7,904	1	459	42,021	3,418	16	461	54,280
長崎県	74,843	12,656	76	116	57,572	4,423	2	0	74,845
熊本県	63,911	14,728	81	261	46,105	2,736	378	2,831	67,120
大分県	57,254	10,854	15	2,415	38,644	5,326	15	126	57,395
宮崎県	72,459	17,749	421	853	43,969	9,467	433	0	72,892
鹿児島県	56,276	8,393	150	184	41,768	5,781	24	66	56,366
沖縄県	102,188	24,102	0	130	63,457	14,499	0	0	102,188

表36 平成30年度・1園あたり事業活動収支内訳「事業活動支出」【施設給付園】

(単位：千円)

都道府県名	教育活動支出計	教育活動支出内訳			教育活動外支出計	教育活動外支出内訳		特別支出計	事業活動支出計	基本金組入額	収支差額
		人件費	教育管理費	その他		借入金利息	その他				
全国平均	74,203	54,279	16,291	3,633	469	140	329	613	75,285	-6,601	7,814
北海道	81,353	61,704	15,571	4,078	495	167	328	1,628	83,476	-6,743	9,017
青森県	0	0	0	0	0	0	0	0	0	0	0
岩手県	56,197	36,627	16,310	3,260	19	19	0	113	56,329	-5,157	7,187
宮城県	113,887	68,274	35,050	10,563	2,247	199	2,048	1,306	117,440	-10,624	-8,851
秋田県	0	0	0	0	0	0	0	0	0	0	0
山形県	70,631	46,098	19,609	4,924	61	61	0	12	70,704	-3,222	143
福島県	90,552	62,632	22,679	5,241	1,432	137	1,295	123	92,107	-16,052	32,382
茨城県	86,821	66,649	17,082	3,090	298	298	0	537	87,656	-33,213	12,710
栃木県	45,949	36,570	7,972	1,407	7	7	0	0	45,956	-3,583	2,329
群馬県	68,470	51,966	14,542	1,962	9	9	0	0	68,479	-3,533	10,041
埼玉県	55,541	52,409	2,965	167	1,379	81	1,298	221	57,141	-437	32,293
千葉県	41,491	37,223	4,110	158	40	40	0	288	41,819	-1,511	21,603
新潟県	64,830	44,919	16,126	3,785	13	13	0	20	64,863	-3,384	5,155
山梨県	91,471	62,101	24,557	4,813	12	12	0	55	91,538	-2,174	-9,601
東京都	83,058	63,878	14,979	4,201	1,092	563	529	1	84,151	-3,486	17,495
神奈川県	100,121	70,736	24,825	4,560	589	233	356	60	100,770	-8,383	3,592
富山県	0	0	0	0	0	0	0	0	0	0	0
石川県	0	0	0	0	0	0	0	0	0	0	0
福井県	33,156	32,460	696	0	0	0	0	0	33,156	-7,246	23,050
長野県	54,824	34,644	20,031	149	0	0	0	0	54,824	-298	3,078
岐阜県	112,836	74,628	29,682	8,526	0	0	0	0	112,836	-4,675	5,685
静岡県	0	0	0	0	0	0	0	0	0	0	0
愛知県	35,944	28,077	6,701	1,166	0	0	0	2,409	38,353	-3,108	7,569
三重県	100,699	65,425	28,219	7,055	144	144	0	11	100,854	-2,709	-8,016
滋賀県	67,399	48,128	15,431	3,840	0	0	0	0	67,399	0	9,046
京都府	61,275	51,769	9,506	0	16,800	0	16,800	0	78,075	0	4,165
兵庫県	66,117	45,661	18,763	1,693	259	259	0	1,036	67,412	-5,224	4,378
奈良県	44,132	33,849	7,512	2,771	0	0	0	0	44,132	-79	17,217
和歌山県	23,975	20,423	3,278	274	1,455	0	1,455	0	25,430	0	985
大阪府	78,324	48,520	25,242	4,562	70	0	70	563	78,957	-2,435	-1,496
鳥取県	96,071	55,184	29,797	11,090	150	150	0	0	96,221	-8,110	-19,162
島根県	54,839	38,136	11,719	4,984	0	0	0	41	54,880	-5,329	2,371
岡山県	117,138	74,780	33,187	9,171	270	270	0	170	117,578	-6,361	10,082
広島県	98,573	74,108	21,032	3,433	44	44	0	6	98,623	-6,690	5,039
山口県	78,091	52,606	20,029	5,456	37	37	0	2,549	80,677	-16,739	-17,654
徳島県	0	0	0	0	0	0	0	0	0	0	0
香川県	49,672	41,717	6,878	1,077	751	37	714	138	50,561	-4,902	33,303
愛媛県	49,158	32,833	15,254	1,071	59	59	0	232	49,449	-2,408	7,023
高知県	50,508	36,353	12,007	2,148	0	0	0	48	50,556	-1,264	-2,015
福岡県	58,079	44,227	11,375	2,477	952	149	803	179	59,210	-1,246	16,916
佐賀県	40,885	35,243	4,580	1,062	0	0	0	92	40,977	-2,908	10,395
長崎県	68,231	49,977	15,968	2,286	93	93	0	153	68,477	-717	5,651
熊本県	56,313	43,540	10,266	2,507	32	32	0	0	56,345	-6,592	4,183
大分県	50,690	40,205	9,418	1,067	0	0	0	139	50,829	-630	5,936
宮崎県	70,469	49,076	17,687	3,706	144	5	139	48	70,661	-3,816	-1,585
鹿児島県	53,601	37,261	13,832	2,508	0	0	0	66	53,667	-847	1,852
沖縄県	89,394	54,434	31,705	3,255	144	144	0	0	89,538	-12,650	0

表37 平成30年度・1園あたり事業活動収支内訳「事業活動収入」【認定こども園】

(単位：千円)

都道府県名	教育活動収入計	教育活動収入内訳					教育活動外収入計	特別収入計	事業活動収入計
		学生生徒等納付金	手数料	寄付金	補助金	その他			
全国平均	177,505	46,238	513	1,221	114,644	14,889	956	11,334	189,795
北海道	159,854	32,296	336	955	116,068	10,199	11	19,888	179,753
青森県	0	0	0	0	0	0	0	0	0
岩手県	160,315	28,012	11	195	119,818	12,279	75	1,776	162,166
宮城県	216,457	71,195	332	177	125,336	19,417	996	592	218,045
秋田県	188,600	38,908	31	104	135,741	13,816	30	7,998	196,628
山形県	132,090	32,210	113	173	88,745	10,849	18	2,520	134,628
福島県	171,095	30,652	216	766	117,867	21,594	13,972	21,922	206,989
茨城県	171,349	38,954	295	378	107,477	24,245	1,680	-52	172,977
栃木県	186,562	42,299	307	723	135,412	7,821	495	10,826	197,883
群馬県	158,312	42,359	376	1,432	101,203	12,942	270	14,439	173,021
埼玉県	205,289	51,634	264	613	127,340	25,438	111	2,703	208,103
千葉県	184,070	47,144	759	133	118,249	17,785	200	24,160	208,430
新潟県	158,569	35,756	122	522	112,519	9,650	51	9,115	167,735
山梨県	177,054	44,707	335	155	116,947	14,910	517	819	178,390
東京都	311,916	77,240	4,095	281	204,733	25,567	2,044	26,534	340,494
神奈川県	283,741	105,772	656	357	152,540	24,416	13,869	5,609	303,219
富山県	147,991	27,946	7	721	108,175	11,142	3	4,871	152,865
石川県	100,764	15,535	19	97	80,660	4,453	10	4,124	104,898
福井県	151,556	34,826	211	447	107,805	8,267	30	98	151,684
長野県	125,552	32,941	88	68	86,793	5,662	81	138	125,771
岐阜県	169,503	39,839	2,560	322	112,626	14,156	1	0	169,504
静岡県	129,839	36,203	0	167	79,581	13,888	4	353	130,196
愛知県	276,505	58,967	1,254	339	192,378	23,567	1,101	5,453	283,059
三重県	141,547	25,914	46	215	105,355	10,017	1,353	5,466	148,366
滋賀県	0	0	0	0	0	0	0	0	0
京都府	117,420	18,595	375	5,073	74,577	18,800	4	0	117,424
兵庫県	253,959	85,580	3,188	13,494	123,030	28,667	1,136	36,213	291,308
奈良県	119,173	25,329	2,265	449	76,197	14,933	227	0	119,400
和歌山県	138,282	35,612	583	750	90,405	10,932	440	336	139,058
大阪府	233,247	96,214	1,360	501	109,992	25,180	111	18,472	251,830
鳥取県	197,574	42,656	67	523	128,130	26,198	158	680	198,412
島根県	131,626	19,564	0	0	107,520	4,542	22	0	131,648
岡山県	181,799	39,724	241	897	130,531	10,406	760	5,525	188,084
広島県	221,157	52,586	344	1,921	143,944	22,362	27	2,365	223,549
山口県	133,530	26,270	128	479	94,403	12,250	46	2,539	136,115
徳島県	206,254	128,436	1,257	621	62,869	13,071	1,366	22	207,642
香川県	177,573	45,904	189	1,025	118,397	12,058	1,204	100	178,877
愛媛県	188,320	51,050	342	913	117,895	18,120	1,350	31,595	221,265
高知県	151,470	32,506	232	422	109,377	8,933	48	18,772	170,290
福岡県	141,550	41,761	312	198	89,547	9,732	495	14,985	157,030
佐賀県	180,586	48,120	70	256	121,428	10,712	136	37,537	218,259
長崎県	144,614	38,501	46	656	96,029	9,382	750	8,136	153,500
熊本県	118,486	29,051	92	242	86,012	3,089	329	9,512	128,327
大分県	158,027	34,179	35	8,681	101,870	13,262	6	21,263	179,296
宮崎県	129,811	33,689	155	242	86,498	9,227	174	199	130,184
鹿児島県	153,568	41,387	115	580	100,129	11,357	344	219	154,131
沖縄県	128,303	31,197	0	449	87,368	9,289	2	1,687	129,992

表38 平成30年度・1園あたり事業活動収支内訳「事業活動支出」【認定こども園】

(単位：千円)

都道府県名	教育活動支出計	教育活動支出内訳			教育活動外支出計	教育活動外支出内訳		特別支出計	事業活動支出計	基本金組入額	収支差額
		人件費	教育管理費	その他		借入金利息	その他				
全国平均	158,347	108,246	40,712	9,389	744	491	253	2,415	161,506	-32,923	-4,634
北海道	141,690	101,608	31,612	8,470	546	530	16	3,864	146,100	-24,380	9,273
青森県	0	0	0	0	0	0	0	0	0	0	0
岩手県	158,228	105,220	42,531	10,477	1,057	644	413	1,084	160,369	-20,419	-18,622
宮城県	238,721	112,177	108,762	17,782	264	249	15	438	239,423	-8,099	-29,477
秋田県	179,893	115,760	64,133	0	0	0	0	74	179,967	-29,497	-12,836
山形県	135,080	87,429	36,648	11,003	506	506	0	263	135,849	-9,321	-10,542
福島県	147,438	93,866	42,130	11,442	1,995	469	1,526	5,814	155,247	-87,414	-35,672
茨城県	145,255	102,521	34,284	8,450	461	461	0	1,005	146,721	-19,117	7,139
栃木県	168,059	118,360	38,499	11,200	574	574	0	574	169,207	-30,829	-2,153
群馬県	133,106	95,945	30,331	6,830	680	250	430	1,760	135,546	-21,782	15,693
埼玉県	140,989	116,964	23,541	484	568	568	0	900	142,457	-39,273	26,373
千葉県	151,009	115,309	30,331	5,369	353	427	-74	336	151,698	-66,909	-10,177
新潟県	153,207	104,211	37,229	11,767	2,852	635	2,217	3,360	159,419	-26,902	-18,586
山梨県	144,867	102,014	37,386	5,467	55	55	0	2,806	147,728	-16,497	14,165
東京都	285,642	193,741	75,570	16,331	2,341	375	1,966	469	288,452	-36,819	15,223
神奈川県	255,181	151,262	86,617	17,302	1,750	1,750	0	13,974	270,905	-60,284	-27,970
富山県	154,618	92,191	49,265	13,162	515	515	0	2,367	157,500	-49,093	-53,728
石川県	78,091	60,320	14,005	3,766	18	18	0	825	78,934	-13,660	12,304
福井県	138,129	89,825	39,751	8,553	627	419	208	3,295	142,051	-30,582	-20,949
長野県	99,174	68,484	24,976	5,714	737	246	491	3,658	103,569	-29,909	-7,707
岐阜県	132,705	97,878	14,023	20,804	179	179	0	0	132,884	-32,027	4,593
静岡県	166,477	76,282	71,194	19,001	0	0	0	0	166,477	-8,966	-45,247
愛知県	233,160	173,979	48,938	10,243	1,997	872	1,125	3,263	238,420	-38,820	5,819
三重県	138,691	89,542	37,540	11,609	193	193	0	19	138,903	-15,540	-6,077
滋賀県	0	0	0	0	0	0	0	0	0	0	0
京都府	104,756	65,690	29,997	9,069	357	357	0	0	105,113	-20,353	-8,042
兵庫県	225,044	142,032	67,765	15,247	786	394	392	1,914	227,744	-71,000	-7,436
奈良県	70,368	58,980	11,388	0	0	0	0	463	70,831	0	48,569
和歌山県	120,926	76,492	34,908	9,526	439	439	0	11	121,376	-43,508	-25,826
大阪府	233,923	145,093	71,847	16,983	697	697	0	243	234,863	-28,540	-11,573
鳥取県	193,639	137,308	48,764	7,567	882	882	0	446	194,967	-16,022	-12,577
島根県	108,569	84,378	20,000	4,191	0	0	0	0	108,569	-23,598	-519
岡山県	184,556	113,292	54,378	16,886	964	247	717	16	185,536	-379,020	-376,472
広島県	201,008	129,545	58,062	13,401	981	981	0	4,493	206,482	-36,264	-19,197
山口県	122,226	83,351	31,433	7,442	231	231	0	679	123,136	-15,767	-2,788
徳島県	217,930	140,240	60,872	16,818	707	707	0	304	218,941	-59,295	-70,594
香川県	153,344	107,404	37,926	8,014	484	484	0	-6,109	147,719	-12,043	19,115
愛媛県	195,192	111,029	68,932	15,231	1,017	1,017	0	198	196,407	-57,251	-32,393
高知県	150,540	99,092	41,197	10,251	245	245	0	718	151,503	-89,214	-70,427
福岡県	130,677	85,143	37,443	8,091	500	500	0	3,664	134,841	-25,197	-3,008
佐賀県	142,989	113,767	22,652	6,570	480	402	78	20,286	163,755	-27,152	27,352
長崎県	127,521	86,853	31,895	8,773	574	334	240	515	128,610	-15,322	9,568
熊本県	99,457	75,520	19,496	4,441	276	276	0	1,308	101,041	-22,455	4,831
大分県	117,563	96,066	19,246	2,251	646	570	76	2,594	120,803	-37,580	20,913
宮崎県	115,741	81,326	28,349	6,066	295	295	0	91	116,127	-19,712	-5,655
鹿児島県	143,828	96,751	39,599	7,478	282	282	0	685	144,795	-20,878	-11,542
沖縄県	135,797	75,017	47,681	13,099	941	941	0	6,922	143,660	-8,591	-22,259

表39 平成30年度・決算／財務諸比率【私学助成園】

(単位：%)

都道府県名	納付金比率	補助金比率	人件費比率	経費比率	消費支出比率
全国平均	44.9	40.2	64.0	23.3	97.6
北海道	43.5	44.8	63.6	23.5	91.6
青森県	68.3	21.6	98.5	38.9	138.1
岩手県	38.3	47.0	67.0	30.3	104.6
宮城県	45.7	39.7	65.2	29.7	100.5
秋田県	0.0	0.0	0.0	0.0	0.0
山形県	30.2	56.0	65.4	26.9	101.2
福島県	38.9	39.0	56.1	28.8	89.6
茨城県	30.1	54.3	65.5	24.4	96.3
栃木県	47.5	42.0	68.2	24.0	102.7
群馬県	42.0	48.7	62.3	29.0	93.4
埼玉県	48.4	33.4	62.3	8.8	97.9
千葉県	47.4	36.8	64.4	16.9	94.8
新潟県	29.4	54.5	75.6	31.0	112.3
山梨県	34.2	54.0	73.1	16.9	108.8
東京都	54.5	30.6	65.6	21.8	94.3
神奈川県	53.8	32.1	64.4	23.2	93.4
富山県	34.4	54.9	58.1	47.6	105.9
石川県	41.8	45.9	64.3	36.6	102.7
福井県	30.4	57.2	61.9	43.3	105.8
長野県	40.7	49.0	66.5	30.8	100.0
岐阜県	48.1	38.1	63.3	31.6	97.6
静岡県	47.2	42.7	68.9	28.4	97.5
愛知県	38.4	47.6	62.9	20.3	98.5
三重県	53.3	37.8	132.3	46.2	178.7
滋賀県	0.0	0.0	0.0	0.0	0.0
京都府	42.0	42.4	67.9	35.2	103.6
兵庫県	44.0	37.7	63.6	26.2	100.8
奈良県	45.3	37.2	71.0	23.2	110.3
和歌山県	30.3	56.6	65.8	23.8	98.6
大阪府	33.7	49.9	62.5	31.8	96.4
鳥取県	30.6	36.1	50.6	23.4	74.5
島根県	0.0	0.0	0.0	0.0	0.0
岡山県	34.1	52.8	65.6	28.9	94.6
広島県	38.0	49.1	55.6	35.9	97.5
山口県	21.6	64.7	65.7	25.8	95.3
徳島県	40.0	45.5	78.2	31.3	112.5
香川県	45.3	43.8	57.7	25.2	87.6
愛媛県	33.3	53.1	64.7	30.1	98.7
高知県	0.0	0.0	0.0	0.0	0.0
福岡県	50.8	36.2	57.6	28.4	92.1
佐賀県	35.7	53.2	64.4	25.3	103.1
長崎県	41.5	43.2	64.0	25.0	96.1
熊本県	33.0	57.1	66.8	22.3	97.1
大分県	32.9	52.6	59.6	15.1	87.8
宮崎県	20.3	67.3	85.7	28.3	120.7
鹿児島県	29.9	58.9	60.2	25.3	92.3
沖縄県	44.6	39.4	58.7	29.1	92.0

表40 平成30年度・1法人あたり貸借対照表【私学助成圏】

(単位：千円)

都道府県名	資産の部			負債及び純資産の部							減価償却額 累計額合計
				負債の部					純資産の部		
	固定	流動	計	固定	内長期借入	流動	内短期借入	計	基本金	繰越収支差額	
全国平均	497,198	158,720	655,918	38,162	26,982	19,958	5,612	58,120	603,964	▲ 6,166	195,980
北海道	312,952	77,401	390,353	25,203	19,843	12,943	2,497	38,146	401,595	▲ 49,388	164,633
青森	0	0	0	0	0	0	0	0	0	0	0
岩手	234,146	50,385	284,531	17,509	13,559	8,845	3,406	26,354	340,969	▲ 82,792	170,037
宮城	363,153	98,041	461,194	28,068	20,495	15,582	5,440	43,650	494,563	▲ 77,019	196,101
秋田	0	0	0	0	0	0	0	0	0	0	0
山形	321,956	76,324	398,280	25,164	9,113	8,208	3,038	33,372	384,894	▲ 19,986	175,842
福島	368,299	115,160	483,459	33,400	21,777	14,480	4,714	47,880	460,228	▲ 24,649	201,283
茨城	371,700	107,757	479,457	59,012	44,144	16,076	4,055	75,088	472,345	▲ 67,976	185,752
栃木	383,136	118,011	501,147	55,953	45,316	20,031	8,836	75,984	511,110	▲ 85,947	175,196
群馬	277,290	89,854	367,144	29,217	25,544	48,830	13,251	78,047	282,146	6,951	106,958
埼玉	588,690	191,499	780,189	43,197	34,004	19,683	5,101	62,880	717,038	271	226,588
千葉	551,993	170,340	722,333	34,748	21,668	13,954	3,200	48,702	645,579	28,052	207,216
新潟	246,794	77,615	324,409	25,017	0	5,493	0	30,510	365,963	▲ 72,064	172,425
山梨	153,153	77,894	231,047	18,024	11,015	3,193	305	21,217	223,285	▲ 13,455	82,736
東京	730,273	190,563	920,836	46,983	36,026	27,299	8,011	74,282	766,336	80,218	176,783
神奈川	528,801	253,403	782,204	23,045	17,330	21,655	4,028	44,700	679,585	57,919	196,080
富山	91,226	49,867	141,093	4,269	0	1,157	0	5,426	154,155	▲ 18,488	65,597
石川	507,737	198,158	705,895	43,437	38,939	11,075	3,700	54,512	667,404	▲ 16,021	145,656
福井	633,887	51,496	685,383	908	0	7,544	0	8,452	645,641	31,290	60,893
長野	145,328	52,362	197,690	11,608	7,923	2,958	1,019	14,566	223,371	▲ 40,247	108,512
岐阜	486,537	133,719	620,256	21,486	21,051	17,306	9,120	38,792	755,027	▲ 173,563	296,114
静岡	478,196	104,562	582,758	26,279	21,300	5,978	1,800	32,257	558,741	▲ 8,240	297,228
愛知	481,383	233,305	714,688	35,989	22,195	18,485	3,704	54,474	714,076	▲ 53,862	268,296
三重	500,227	278,897	779,124	70,759	51,894	16,175	3,000	86,934	657,819	34,371	192,459
滋賀	0	0	0	0	0	0	0	0	0	0	0
京都	503,865	79,905	583,770	58,970	50,069	19,449	6,765	78,419	582,627	▲ 77,276	242,516
兵庫	925,644	234,447	1,160,091	36,890	30,996	25,821	2,790	62,711	958,155	139,225	188,381
奈良	336,438	106,404	442,842	204,343	11,356	7,909	912	212,252	474,806	▲ 244,216	156,081
和歌山	339,512	98,621	438,133	19,442	364	19,405	11,676	38,847	425,143	▲ 25,857	206,923
大阪	686,271	234,805	921,076	23,026	12,268	50,644	1,495	73,670	841,433	5,973	318,923
鳥取	271,513	149,658	421,171	39,599	39,417	46,298	34,966	85,897	365,356	▲ 30,082	124,060
島根	0	0	0	0	0	0	0	0	0	0	0
岡山	336,003	71,861	407,864	6,509	3,719	8,028	3,971	14,537	488,221	▲ 94,894	184,884
広島	404,212	131,766	535,978	34,049	21,275	30,488	6,199	64,537	494,088	▲ 22,647	135,443
山口	364,415	92,631	457,046	18,274	13,796	10,969	1,823	29,243	471,975	▲ 44,172	195,525
徳島	213,882	61,814	275,696	17,350	6,760	7,729	2,040	25,079	353,605	▲ 102,988	158,907
香川	344,349	119,506	463,855	48,815	46,939	6,149	3,191	54,964	405,894	2,997	108,000
愛媛	561,724	116,798	678,522	121,787	106,613	154,340	144,500	276,127	465,175	▲ 62,780	122,440
高知	0	0	0	0	0	0	0	0	0	0	0
福岡	426,054	151,029	577,083	46,509	33,208	17,163	6,412	63,672	510,912	2,499	182,361
佐賀	264,547	43,661	308,208	40,370	34,122	9,857	876	50,227	291,661	▲ 33,680	96,313
長崎	142,863	123,564	266,427	946	287	4,476	291	5,422	264,097	▲ 3,092	76,405
熊本	354,823	142,608	497,431	24,466	12,729	18,055	4,455	42,521	427,749	27,161	177,012
大分	392,303	146,056	538,359	31,960	30,262	18,685	4,102	50,645	515,638	▲ 27,924	194,154
宮崎	189,853	12,281	202,134	0	0	11,735	10,500	11,735	218,089	▲ 27,690	73,905
鹿児島	178,819	101,855	280,674	3,513	669	1,978	150	5,491	224,811	50,372	100,533
沖縄	586,959	80,580	667,539	50,298	45,600	11,138	760	61,436	500,958	105,145	220,895

表41 平成30年度・1法人あたり貸借対照表【施設給付園】

(単位：千円)

都道府県名	資産の部			負債及び純資産の部							減価償却額 累計額合計
	固定	流動	計	負債の部					純資産の部		
				固定	内長期 借入	流動	内短期 借入	計	基本金	繰越収支差額	
全国平均	246,862	86,099	332,961	22,437	18,935	12,110	3,801	34,547	318,197	▲ 19,783	125,859
北海道	403,465	106,945	510,410	51,656	46,546	12,357	4,442	64,013	466,952	▲ 20,555	181,916
青森	0	0	0	0	0	0	0	0	0	0	0
岩手	161,850	28,077	189,927	10,833	830	1,692	277	12,525	198,840	▲ 21,438	105,504
宮城	291,889	57,809	349,698	32,625	27,750	12,558	5,073	45,183	420,035	▲ 115,520	172,317
秋田	0	0	0	0	0	0	0	0	0	0	0
山形	290,488	20,887	311,375	10,428	7,736	9,713	516	20,141	433,215	▲ 141,981	203,237
福島	244,761	101,227	345,988	36,803	34,554	24,291	20,125	61,094	236,619	48,275	106,166
茨城	269,166	98,025	367,191	31,604	27,957	16,739	9,224	48,343	379,646	▲ 60,798	162,825
栃木	137,513	25,493	163,006	2,280	1,226	7,937	6,371	10,217	211,457	▲ 58,668	87,997
群馬	210,272	55,490	265,762	3,426	165	4,820	1,132	8,246	318,768	▲ 61,252	96,009
埼玉	337,049	117,443	454,492	17,306	9,846	14,998	4,409	32,304	394,462	27,726	120,500
千葉	61,851	58,606	120,457	7,355	3,750	4,022	450	11,377	117,407	▲ 8,327	54,868
新潟	138,696	65,845	204,541	7,176	4,695	2,657	761	9,833	232,386	▲ 37,678	120,246
山梨	56,035	20,699	76,734	11,729	2,965	1,750	377	13,479	104,492	▲ 41,237	34,687
東京	197,791	65,762	263,553	14,597	14,415	27,181	20,337	41,778	225,039	▲ 3,264	16,413
神奈川	281,314	142,422	423,736	21,700	18,276	9,931	1,860	31,631	343,012	49,093	95,278
富山	0	0	0	0	0	0	0	0	0	0	0
石川	0	0	0	0	0	0	0	0	0	0	0
福井	59,974	11,306	71,280	197	197	1,492	197	1,689	88,852	▲ 19,261	46,840
長野	635,301	252,470	887,771	0	0	4,137	0	4,137	837,957	45,677	230,060
岐阜	0	0	0	0	0	0	0	0	0	0	0
静岡	0	0	0	0	0	0	0	0	0	0	0
愛知	0	0	0	0	0	0	0	0	0	0	0
三重	75,072	31,843	106,915	13,117	7,043	12,119	6,026	25,236	177,713	▲ 96,034	112,163
滋賀	43,568	66,994	110,562	0	0	1,715	0	1,715	71,325	37,522	32,756
京都	0	0	0	0	0	0	0	0	0	0	0
兵庫	116,209	70,557	186,766	18,238	15,294	2,639	1,305	20,877	168,620	▲ 2,731	48,350
奈良	39,106	81,487	120,593	0	0	4,311	0	4,311	104,918	11,364	63,980
和歌山	77,723	9,159	86,882	600	0	805	0	1,405	149,369	▲ 63,892	84,872
大阪	405,681	266,507	672,188	1,582	0	4,457	0	6,039	634,285	31,864	269,410
鳥取	233,238	32,899	266,137	5,460	0	3,323	1,365	8,783	340,433	▲ 83,079	176,632
島根	461,438	614,012	1,075,450	1,758	0	361,518	0	363,276	608,936	103,238	346,148
岡山	209,553	131,885	341,438	54,271	52,430	17,270	3,947	71,541	307,625	▲ 37,728	139,584
広島	337,932	97,440	435,372	23,482	18,352	59,827	1,716	83,309	363,653	▲ 11,590	76,550
山口	307,712	92,642	400,354	8,052	7,985	6,313	636	14,365	331,343	54,646	155,590
徳島	0	0	0	0	0	0	0	0	0	0	0
香川	101,564	45,105	146,669	3,402	3,402	1,934	382	5,336	196,267	▲ 54,934	88,759
愛媛	82,268	52,421	134,689	2,824	2,050	18,659	1,032	21,483	119,952	▲ 6,746	59,029
高知	315,820	90,688	406,508	0	0	12,433	0	12,433	594,692	▲ 200,617	314,207
福岡	177,100	68,738	245,838	19,330	14,521	4,977	792	24,307	215,401	6,130	75,885
佐賀	156,672	54,363	211,035	4,458	3,000	1,859	0	6,317	139,446	65,272	59,434
長崎	92,494	34,780	127,274	4,037	3,847	4,242	776	8,279	166,785	▲ 47,790	65,128
熊本	176,261	42,223	218,484	8,295	3,422	3,622	1,679	11,917	182,165	24,402	108,273
大分	55,294	55,277	110,571	576	0	2,427	210	3,003	128,517	▲ 20,949	77,921
宮崎	196,897	34,319	231,216	11,092	10,045	4,213	1,149	15,305	283,461	▲ 67,550	108,545
鹿児島	107,127	91,154	198,281	3,280	0	1,855	0	5,135	195,175	▲ 2,029	87,400
沖縄	86,880	19,872	106,752	4,807	4,628	9,126	2,136	13,933	91,353	1,466	20,970

表42 平成30年度・1法人あたり貸借対照表【認定こども園】

(単位：千円)

都道府県名	資産の部			負債及び純資産の部							減価償却額 累計額合計
				負債の部				純資産の部			
	固定	流動	計	固定	内長期 借入	流動	内短期 借入	計	基本金	繰越収支差額	
全国平均	534,165	133,563	667,728	64,354	54,096	30,730	9,207	95,084	600,052	▲ 27,408	180,451
北海道	378,785	90,632	469,417	49,380	47,258	38,313	8,341	87,693	425,634	▲ 43,910	136,255
青森	0	0	0	0	0	0	0	0	0	0	0
岩手	326,646	73,796	400,442	73,332	46,952	13,671	4,650	87,003	354,290	▲ 40,851	128,523
宮城	726,885	201,580	928,465	55,142	35,991	19,395	5,414	74,537	860,038	▲ 6,110	227,959
秋田	797,836	74,349	872,185	25,687	25,687	473	473	26,160	840,296	5,729	20,207
山形	259,858	46,335	306,193	39,027	31,289	11,047	4,714	50,074	338,079	▲ 81,960	131,430
福島	663,246	113,146	776,392	75,211	65,468	24,808	8,067	100,019	781,579	▲ 105,206	176,729
茨城	526,795	150,702	677,497	33,382	21,999	17,173	4,043	50,555	527,213	99,729	194,601
栃木	483,198	125,005	608,203	69,320	59,749	36,422	12,207	105,742	541,087	▲ 38,626	148,601
群馬	613,756	128,215	741,971	46,064	35,390	33,756	8,990	79,820	817,559	▲ 155,408	278,360
埼玉	578,767	140,775	719,542	67,466	58,572	18,369	5,514	85,835	702,543	▲ 68,836	203,016
千葉	561,033	155,471	716,504	61,976	55,336	50,513	11,641	112,489	669,780	▲ 65,765	180,247
新潟	394,673	92,685	487,358	79,797	72,983	26,230	11,794	106,027	451,814	▲ 70,483	146,645
山梨	374,087	172,599	546,686	25,865	15,455	19,028	1,735	44,893	529,947	▲ 28,154	202,200
東京	1,836,551	346,912	2,183,463	68,268	67,203	84,266	7,933	152,534	1,669,548	361,381	368,923
神奈川	1,033,930	222,508	1,256,438	205,314	193,388	37,979	20,598	243,293	1,049,703	▲ 36,558	231,363
富山	352,703	77,127	429,830	62,668	57,482	25,544	10,199	88,212	451,190	▲ 109,572	168,699
石川	207,525	43,718	251,243	365	0	25,362	5,985	25,727	280,698	▲ 55,182	101,731
福井	500,803	166,081	666,884	75,956	63,873	75,028	18,867	150,984	462,730	53,170	124,714
長野	363,460	97,735	461,195	35,335	33,764	10,568	5,173	45,903	416,846	▲ 1,554	65,943
岐阜	1,007,554	673,303	1,680,857	155,533	140,924	309,561	11,196	465,094	1,077,908	137,855	302,129
静岡	261,781	28,472	290,253	0	0	3,036	0	3,036	433,581	▲ 146,364	229,125
愛知	764,095	143,281	907,376	100,853	99,357	70,934	24,785	171,787	814,336	▲ 78,747	188,391
三重	1,224,284	359,928	1,584,212	127,208	99,401	43,660	3,049	170,868	1,390,544	22,800	281,197
滋賀	0	0	0	0	0	0	0	0	0	0	0
京都	166,208	67,215	233,423	19,150	19,150	36,969	25,010	56,119	167,881	9,423	51,012
兵庫	890,347	314,171	1,204,518	86,240	54,104	19,059	4,110	105,299	955,710	143,509	238,189
奈良	307,780	58,926	366,706	0	0	1,962	0	1,962	255,473	109,271	101,247
和歌山	351,972	102,482	454,454	49,467	41,432	11,507	6,643	60,974	375,384	18,096	97,397
大阪	980,997	221,022	1,202,019	137,275	94,744	57,445	7,153	194,720	1,049,919	▲ 42,620	356,772
鳥取	565,783	82,029	647,812	75,727	74,334	19,861	12,967	95,588	601,600	▲ 49,376	147,821
島根	189,010	14,499	203,509	0	0	3,808	0	3,808	178,299	21,402	94,531
岡山	604,832	94,143	698,975	86,680	86,680	12,838	7,460	99,518	809,554	▲ 210,097	257,393
広島	611,454	153,626	765,080	87,602	75,146	79,808	49,772	167,410	644,277	▲ 46,607	156,400
山口	289,555	93,544	383,099	38,170	37,204	20,443	12,047	58,613	354,921	▲ 30,435	132,312
徳島	398,790	138,112	536,902	145,533	144,238	14,659	8,903	160,192	446,987	▲ 70,277	206,944
香川	396,888	108,612	505,500	60,678	60,408	10,605	4,547	71,283	434,381	▲ 164	141,666
愛媛	635,260	156,364	791,624	134,288	124,122	27,387	13,077	161,675	675,334	▲ 45,385	195,035
高知	501,138	146,946	648,084	39,930	33,040	13,270	5,674	53,200	640,647	▲ 45,763	185,693
福岡	337,255	72,074	409,329	53,076	49,442	17,924	6,318	71,000	335,152	3,177	98,444
佐賀	339,062	83,289	422,351	61,144	44,866	10,684	4,747	71,828	394,517	▲ 43,994	147,476
長崎	413,910	143,251	557,161	23,971	14,704	54,679	22,292	78,650	518,013	▲ 39,502	193,209
熊本	338,259	79,728	417,987	30,516	25,052	11,508	2,651	42,024	375,155	808	122,394
大分	469,224	98,911	568,135	130,007	124,811	57,763	18,189	187,770	569,569	▲ 189,204	251,205
宮崎	252,410	71,814	324,224	32,637	29,473	11,881	6,591	44,518	305,898	▲ 26,192	86,827
鹿児島	358,567	98,547	457,114	34,753	30,212	15,676	2,393	50,429	429,667	▲ 22,982	147,376
沖縄	432,150	53,031	485,181	85,678	85,678	19,105	5,013	104,783	423,726	▲ 43,328	93,585

表43 収入科目

年度	事業活動収入計 (帰属収入合計)		学生生徒等納付金		経常費等補助金		寄付金・その他	
	千 円	ポイント	千 円	ポイント	千 円	ポイント	千 円	ポイント
30	158,967	280	85,378	251	50,958	417	25,903	244
29	125,282	221	57,484	169	46,490	380	17,343	163
28	123,112	217	58,212	171	43,699	357	17,190	162
27	113,960	201	53,415	157	42,634	349	17,712	167
26	104,741	184	51,790	153	36,892	302	15,875	150
25	105,410	186	52,560	155	36,230	296	16,442	155
24	103,526	182	51,930	153	35,283	288	14,674	138
23	91,654	161	47,802	141	31,573	258	12,118	114
19	91,795	162	48,506	143	27,981	229	15,122	142
18	91,999	162	48,143	142	28,607	234	15,059	142
17	92,356	163	48,598	143	28,274	231	15,484	146
16	89,198	157	46,968	138	27,497	225	14,733	139
15	88,676	156	47,322	139	27,324	223	14,030	130
14	89,011	157	47,443	140	27,211	222	14,357	135
13	85,752	151	45,953	135	25,785	211	14,014	132
12	83,810	148	45,260	133	25,045	205	13,505	127
11	82,515	145	44,933	132	24,458	200	13,124	124
10	82,394	145	45,302	133	23,818	195	13,274	125
9	79,601	140	44,246	130	22,371	183	12,984	122
8	76,991	136	43,017	127	21,286	174	12,688	120
7	75,576	133	42,092	124	20,105	164	13,379	126
6	74,284	131	42,009	124	19,438	159	12,837	121
5	72,338	127	40,872	120	18,169	149	13,297	125
4	71,180	125	40,430	119	17,237	141	13,513	127
3	66,936	118	38,106	112	15,395	126	13,435	127
2	63,769	112	36,985	109	14,162	116	12,622	119
元	60,990	107	35,788	105	13,708	112	11,494	108
63	56,797	100	33,952	100	12,232	100	10,613	100

※ポイントは、63年度を100とした場合。

表44 支出科目

年度	事業活動支出計 (消費支出合計)		人 件 費		教育管理経費		借入金利息		そ の 他		基本組入金	
	千 円	ポイント	千 円	ポイント	千 円	ポイント	千 円	ポイント	千 円	ポイント	千 円	ポイント
30	149,805	295	96,825	291	39,886	250	287	23	1,854	653	▲ 15,436	
29	115,436	228	74,292	224	39,739	249	283	23	1,345	474	▲ 10,832	
28	114,798	226	73,499	221	39,245	246	287	23	1,767	622	▲ 8,227	
27	106,018	209	67,190	202	36,062	226	294	24	2,472	870	▲ 9,200	
26	97,258	192	61,872	186	32,857	206	323	26	2,206	777	▲ 9,812	
25	96,525	190	61,117	184	32,337	203	395	32	2,676	942	▲ 10,310	
24	94,894	187	60,005	181	31,551	198	393	32	2,945	1,037	▲ 9,364	
23	84,956	168	53,720	162	28,530	179	374	30	2,332	821	▲ 8,837	
19	86,504	171	55,824	168	28,125	177	467	38	2,088	735	▲ 8,791	
18	86,949	171	56,464	170	28,157	177	436	35	1,892	666	▲ 8,642	
17	87,263	172	56,679	171	28,215	177	457	37	1,912	673	▲ 8,879	
16	84,453	167	54,832	165	27,132	170	498	40	1,991	701	▲ 8,960	
15	82,937	164	54,198	163	26,689	168	504	40	1,546	544	▲ 8,363	
14	82,161	162	53,846	162	26,219	165	529	42	1,567	552	▲ 8,678	
13	79,915	158	52,508	158	25,137	158	581	47	1,689	595	▲ 8,594	
12	78,142	154	51,342	154	24,664	155	587	47	1,549	545	▲ 8,842	
11	76,141	150	50,346	151	23,729	149	642	52	1,424	501	▲ 8,801	
10	75,562	149	50,089	151	23,444	147	716	58	1,313	462	▲ 7,186	
9	73,040	144	48,869	147	23,002	144	756	61	413	145	▲ 9,592	
8	70,961	140	47,419	143	22,148	139	815	65	579	204	▲ 7,777	
7	69,569	137	46,280	139	21,830	137	905	73	554	195	▲ 8,166	
6	68,703	136	45,244	136	21,957	138	1,069	86	433	152	▲ 8,089	
5	65,194	128	43,062	130	20,552	129	1,095	88	485	171	▲ 8,962	
4	63,881	126	41,781	126	20,324	128	1,286	103	490	173	▲ 8,421	
3	59,761	118	38,848	117	19,177	120	1,416	114	320	113	▲ 7,823	
2	57,572	114	37,522	113	18,404	116	1,351	109	295	104	▲ 6,689	
元	53,523	106	34,993	105	16,942	106	1,142	92	446	157	▲ 6,749	
63	50,700	100	33,238	100	15,933	100	1,245	100	284	100	▲ 7,263	

※ポイントは、63年度を100とした場合。

表45 (1) 貸借対照表科目【私学助成】

年度	固定資産		流動資産		資産の部の合計		固定負債	流動負債	総負債比率 %	流動比率 ポイント	繰越収支差額 (消費支出差額) 千円
	千円	ポイント	千円	ポイント	千円	ポイント	千円	千円			
29.3	497,198	284	158,720	481	655,918	315	38,162	19,958	8.9	795	▲ 6,169
28.3	458,258	262	133,506	405	591,764	285	31,730	17,083	8.2	782	▲ 5,704
27.3	388,660	222	100,401	304	489,061	235	31,715	18,453	10.3	544	▲ 31,850
26.3	387,022	221	101,073	306	488,095	235	31,022	16,581	9.8	610	▲ 18,162
25.3	384,571	220	103,782	314	488,353	235	30,290	17,557	9.8	591	▲ 15,131
24.3	388,361	222	95,266	287	483,627	233	34,559	16,778	10.6	568	▲ 25,055
20.3	335,551	192	81,841	248	417,392	201	28,374	15,057	10.4	544	▲ 8,994
19.3	323,170	185	79,367	240	402,537	194	27,476	14,687	10.5	540	▲ 7,704
18.3	325,425	186	77,227	234	402,652	194	28,991	14,245	10.7	542	▲ 4,301
17.3	300,623	172	73,395	222	374,018	180	26,760	14,872	11.1	494	▲ 7,598
16.3	302,974	173	74,950	227	377,924	182	27,884	14,811	11.3	506	▲ 8,363
15.3	290,137	166	71,956	218	362,093	174	27,048	14,467	11.5	497	169
14.3	249,706	166	68,553	208	358,262	172	27,980	15,714	12.2	436	▲ 2,197
13.3	279,479	160	65,309	198	344,788	166	28,928	15,826	13.0	413	▲ 883
12.3	263,944	151	59,825	181	323,769	156	28,180	15,118	13.4	396	543
11.3	258,926	148	59,888	181	318,814	153	29,452	16,361	14.4	366	▲ 68
10.3	255,817	146	59,745	181	315,562	152	29,457	16,892	14.7	354	▲ 455
9.3	362,971	355	5,082	167	291,379	140	28,603	15,409	15.1	357	114
8.3	302,621	325	2,852	160	283,114	136	28,359	17,015	16.0	311	▲ 1,084
7.3	283,091	305	0,845	154	279,154	134	28,622	15,586	15.8	326	▲ 6,361
6.3	251,611	294	9,589	150	274,750	132	28,604	16,500	16.4	301	618
5.3	191,901	274	8,136	146	267,327	129	28,296	16,370	16.7	294	1,406
4.3	997,201	164	2,371	128	242,091	116	26,346	14,724	17.0	288	505
3.3	964,451	144	3,023	130	239,468	115	41,758		17.4		411
2.3	943,181	133	8,337	116	232,695	112	43,692		18.8		▲ 2,011
元.3	174,996	100	33,005	100	208,001	100	36,838		18		▲ 879

※ポイントは、元年3月を100とした場合。

表45 (2) 貸借対照表科目【施設給付】

年度	固定資産		流動資産		資産の部の合計		固定負債	流動負債	総負債比率 %	流動比率 ポイント	繰越収支差額 (消費支出差額) 千円
	千円	ポイント	千円	ポイント	千円	ポイント	千円	千円			
29.3	246,862	141	86,099	261	332,961	160	22,437	12,110	10.4	711	▲ 19,782
28.3	458,258	262	133,506	405	591,764	285	31,730	17,083	8.2	782	▲ 5,704
27.3	388,660	222	100,401	304	489,061	235	31,715	18,453	10.3	544	▲ 31,850
26.3	387,022	221	101,073	306	488,095	235	31,022	16,581	9.8	610	▲ 18,162
25.3	384,571	220	103,782	314	488,353	235	30,290	17,557	9.8	591	▲ 15,131
24.3	388,361	222	95,266	287	483,627	233	34,559	16,778	10.6	568	▲ 25,055
20.3	335,551	192	81,841	248	417,392	201	28,374	15,057	10.4	544	▲ 8,994
19.3	323,170	185	79,367	240	402,537	194	27,476	14,687	10.5	540	▲ 7,704
18.3	325,425	186	77,227	234	402,652	194	28,991	14,245	10.7	542	▲ 4,301
17.3	300,623	172	73,395	222	374,018	180	26,760	14,872	11.1	494	▲ 7,598
16.3	302,974	173	74,950	227	377,924	182	27,884	14,811	11.3	506	▲ 8,363
15.3	290,137	166	71,956	218	362,093	174	27,048	14,467	11.5	497	169
14.3	249,706	166	68,553	208	358,262	172	27,980	15,714	12.2	436	▲ 2,197
13.3	279,479	160	65,309	198	344,788	166	28,928	15,826	13.0	413	▲ 883
12.3	263,944	151	59,825	181	323,769	156	28,180	15,118	13.4	396	543
11.3	258,926	148	59,888	181	318,814	153	29,452	16,361	14.4	366	▲ 68
10.3	255,817	146	59,745	181	315,562	152	29,457	16,892	14.7	354	▲ 455
9.3	362,971	355	5,082	167	291,379	140	28,603	15,409	15.1	357	114
8.3	302,621	325	2,852	160	283,114	136	28,359	17,015	16.0	311	▲ 1,084
7.3	283,091	305	0,845	154	279,154	134	28,622	15,586	15.8	326	▲ 6,361
6.3	251,611	294	9,589	150	274,750	132	28,604	16,500	16.4	301	618
5.3	191,901	274	8,136	146	267,327	129	28,296	16,370	16.7	294	1,406
4.3	997,201	164	2,371	128	242,091	116	26,346	14,724	17.0	288	505
3.3	964,451	144	3,023	130	239,468	115	41,758		17.4		411
2.3	943,181	133	8,337	116	232,695	112	43,692		18.8		▲ 2,011
元.3	174,996	100	33,005	100	208,001	100	36,838		18		▲ 879

※ポイントは、元年3月を100とした場合。

表45 (3) 貸借対照表科目【認定こども園】

年度	固定資産		流動資産		資産の部の合計		固定負債	流動負債	総負債比率 %	流動比率 ポイント	繰越収支差額 (消費支出差額) 千円
	千円	ポイント	千円	ポイント	千円	ポイント	千円	千円			
29.3	534,165	305	133,563	405	667,728	321	64,354	30,730	14.2	435	▲ 27,408
28.3	458,258	262	133,506	405	591,764	285	31,730	17,083	8.2	782	▲ 5,704
27.3	388,660	222	100,401	304	489,061	235	31,715	18,453	10.3	544	▲ 31,850
26.3	387,022	221	101,073	306	488,095	235	31,022	16,581	9.8	610	▲ 18,162
25.3	384,571	220	103,782	314	488,353	235	30,290	17,557	9.8	591	▲ 15,131
24.3	388,361	222	95,266	287	483,627	233	34,559	16,778	10.6	568	▲ 25,055
20.3	335,551	192	81,841	248	417,392	201	28,374	15,057	10.4	544	▲ 8,994
19.3	323,170	185	79,367	240	402,537	194	27,476	14,687	10.5	540	▲ 7,704
18.3	325,425	186	77,227	234	402,652	194	28,991	14,245	10.7	542	▲ 4,301
17.3	300,623	172	73,395	222	374,018	180	26,760	14,872	11.1	494	▲ 7,598
16.3	302,974	173	74,950	227	377,924	182	27,884	14,811	11.3	506	▲ 8,363
15.3	290,137	166	71,956	218	362,093	174	27,048	14,467	11.5	497	169
14.3	249,706	166	68,553	208	358,262	172	27,980	15,714	12.2	436	▲ 2,197
13.3	279,479	160	65,309	198	344,788	166	28,928	15,826	13.0	413	▲ 883
12.3	263,944	151	59,825	181	323,769	156	28,180	15,118	13.4	396	543
11.3	258,926	148	59,888	181	318,814	153	29,452	16,361	14.4	366	▲ 68
10.3	255,817	146	59,745	181	315,562	152	29,457	16,892	14.7	354	▲ 455
9.3	362,971	355	5,082	167	291,379	140	28,603	15,409	15.1	357	114
8.3	302,621	325	2,852	160	283,114	136	28,359	17,015	16.0	311	▲ 1,084
7.3	283,091	305	0,845	154	279,154	134	28,622	15,586	15.8	326	▲ 6,361
6.3	251,611	294	9,589	150	274,750	132	28,604	16,500	16.4	301	618
5.3	191,901	274	8,136	146	267,327	129	28,296	16,370	16.7	294	1,406
4.3	997,201	164	2,371	128	242,091	116	26,346	14,724	17.0	288	505
3.3	964,451	144	3,023	130	239,468	115	41,758		17.4		411
2.3	943,181	133	8,337	116	232,695	112	43,692		18.8		▲ 2,011
元.3	174,996	100	33,005	100	208,001	100	36,838		18		▲ 879

※ポイントは、元年3月を100とした場合。

表46 平成30年度・設置者別1園あたり事業活動収支内訳（事業活動収入）

(単位：千円)

	事業活動収入計	事業活動収入内訳			
		学生生徒等納付金	経常費等補助金	寄付金・その他	
全国平均	125,098	57,505	42,750	22,179	
	130,538	61,543	47,023	21,913	
設置者別	学校法人	128,039	57,742	43,903	22,572
		132,973	62,351	48,188	22,372
	その他の法人	60,387	45,157	14,813	14,895
		75,599	43,678	19,203	12,718
個人	57,773	53,446	13,393	6,984	
	102,024	51,016	37,790	13,218	

上段は2018年度の数字・下段は2019年度の数字

表47 平成30年度・設置者別1園あたり事業活動収支内訳（事業活動支出）

(単位：千円)

	事業活動支出計	事業活動支出内訳				基本組入金	
		人件費	教育管理経費	借入金利等利息	その他		
全国平均	120,437	75,634	40,632	299	117,554	▲ 8,502	
	123,076	79,328	29,265	259	122,382	▲ 11,166	
設置者別	学校法人	121,496	76,387	41,229	299	118,946	▲ 8,555
		125,369	80,641	29,915	263	124,736	▲ 11,564
	その他の法人	78,554	53,411	22,931	299	76,466	▲ 7,880
		72,901	50,658	14,661	228	70,571	▲ 2,224
個人	132,598	58,252	27,190	299	85,611	▲ 4,018	
	92,277	61,504	21,599	70	91,604	▲ 6,479	

上段は2018年度の数字・下段は2019年度の数字

表48 設置者別財務諸比率（平成30年度決算）

(単位：%)

	納付金比率	補助金比率	人件費比率	経費比率	事業活動支出比率	
	園児納付金	補助金	人件費	教育管理経費	事業活動支出計	
	事業活動収入計	事業活動収入計	事業活動収入計	事業活動収入計	事業活動収入計	
全国平均	46.0	34.2	57.6	30.8	90.1	
	47.1	36.0	72.3	30.2	113.7	
設置者別	学校法人	45.1	34.3	57.2	30.9	90.1
		46.9	36.2	72.5	30.5	114.3
	その他の法人	74.8	24.5	77.0	30.6	87.7
		57.8	25.4	67.0	19.4	96.4
個人	92.5	23.2	77.0	37.2	142.5	
	50.0	37.0	67.0	21.2	90.4	

上段は2018年度の数字・下段は2019年度の数字

財務分析②

■ 自園の置かれている状況（規模や地域など）を多角的に把握・分析し、中長期的な経営計画を立てましょう

園児数について

1 園あたりの平均園児数は 173.4 人（学法以外は 118.4 人）と前年度より 32.8 人（学法以外は 27.7 人）と大幅に減少しています。

もう少し詳しく見てみると学法では大規模園（301 名以上）の減少（全国平均で 6.3 人減）が目立ち、全国平均値を下げています。学法以外では（201～300 名）以外のすべての園で増加傾向がみられましたが全国平均値は下がっています。

また 29 年度は東京（5.7 人増）、神奈川（3.9 人増）など軒並み増加傾向であった都市部でも 30 年度は東京（30.8 人減）、神奈川（9.2 人減）と減少傾向がみられました。全体として園児数の減少が進んでいると思われませんが、特徴として①大阪以外のすべての地域で減少傾向がみられる②都市部と地方の格差が広がっている（地方の園児数減少が大きい）ことにより、平均園児数は減少していると推測されます。一方、単純に前年度と比較することが難しくなっており、地域によっては新制度移行園増加による私学助成園のサンプル数減少などの事情が今後も影響すると思われまます。この先数年のデータの推移を注意深く見守り多角的に把握し分析する必要があります。

発展性について

発展性の分析は、学園の収入や支出がバランスよく増加しているかを判断するものです。学園経営の理想は、事業活動収入の増加が事業活動支出の増加を上回り、その結果として正味財産が増加していくことです。事業活動収入伸長率（30 年度帰属収入 / 29 年度帰属収入）の全国平均は 114%（学法以外は 103.3%）と前年度の 111.3%（学法以外は 127.8%）となっています。一方、事業活動支出伸長率（30 年度事業活動支出 / 29 年度事業活動支出）

の全国平均は 100.7%（学法以外は 95.6%）と前年度の 81.7%（学法以外は 78%）となっています。事業活動支出伸長率の目安は 100%が望ましいので昨年度より支出が抑えられて良好になっておりますが、人件費の増加がみられておりますのが課題と言えます。

健全性について

収支差額比率（事業活動収入計－事業活動支出計＝基本金組入前当年度収支差額）は、経常的な資金の収入と支出のバランスの健全性と帰属収入超過額がプラス（いわゆる黒字）経営となっているかの指標となります。人件費比率は、全国平均で 30 年度 60.5%（学法以外は 64.9%）と 60～65%の間で推移しています。人件費依存率は、129.2%（学法以外は 64.9%）特に学法の 200 名以下の園では園児納付金だけでは人件費がカバーできない状況が続いている（補助金頼み）。

充実性について、充実性の分析の指標として教育還元率（教育費（人件費＋経費） / 基礎収入（納付金＋補助金）、100%以下が理想）が有効です。全地域共通して特に学法以外の大規模園以外は軒並み 100%を超えており、人件費・経費を納付金・補助金で賄いきれていないことも示しています。今後、大幅な補助金増も見込めない状況の中、助成のあり方（配分基準）も画一的な助成から重点項目に絞ったものになる傾向があり、補助金獲得に繋がるようなメリハリの利いた経営戦略を模索する必要があります。

園児一人あたりの基礎収入について平成 27 年度に新制度がスタートし、「公定価格の試算表の園児一人あたりの施設型給付の単価」と現行の私学助成における「園児一人あたりの基礎収入」は、単純比較はできないもののある程度は参考になるかと思えます。各園の規模や地域の実情を十分に把握したうえで、今後の中長期的な経営計画の判断材料のひとつにしていいただければと思います。

【全日私幼連経営研究委員＝三重・認定こども園つつじが丘幼稚園 / 藤森 至】

表 49 平成 30 年度地区別・規模別分析（非学校法人）

※1：基本金組入前当年度収支差額

（園児 1 人あたり単価、単位：千円）

規模区分	園児数	事業活動収入計	学生生徒等納付金	経常費等補助金	その他収入	事業活動支出計	人件費	教育管理経費	その他支出	基本金組入額	収支差額※1	収支差額比率	教育還元率	人件費比率	人件費依存率	事業活動収入伸長率	事業活動支出伸長率
全国	118.4	696	385	203	108	615	452	139	25	▲28	38	5.5	100.5	64.9	117.3	103.3	95.6
～100	58.7	766	372	290	104	712	539	149	25	▲37	▲7	▲0.9	103.8	70.4	144.9	100.6	93.4
101～200	151.2	609	375	152	82	522	392	109	21	▲6	46	7.6	94.9	64.3	104.4	90.5	79.5
201～300	243.4	846	499	125	222	777	560	160	56	▲72	39	4.6	115.6	66.3	112.3	132.4	130.1
301～	351.2	706	352	250	105	590	393	185	12	▲38	87	12.4	96.1	55.6	111.7	112.8	105.4

表50 平成30年度地区別・規模別分析（学校法人）

※1：基本金組入前当年度収支差額 (園児1人あたり単価、単位：千円)

規模区分	園児数	事業活動 収入計	学生生徒 等納付金	経常費等 補助金	その他 収入	事業活動 支出計	人件費	教育管理 経費	その他 支出	基本金 組入額	収支差額 ※1	収支差額 比率	教育 還元率	人件費 比率	人件費 依存率	事業活動収入 伸長率	事業活動支出 伸長率
全国	173.4	769	360	279	130	649	465	173	10	▲ 67	45	5.9	99.9	60.5	129.2	114.0	100.7
～100	63.5	924	336	428	160	818	593	213	12	▲ 104	30	3.2	105.5	64.2	176.3	121.4	107.2
101～200	146.5	807	364	311	131	710	512	193	5	▲ 68	24	3.0	104.2	63.4	140.4	119.9	108.2
201～300	244.9	732	362	251	120	603	431	159	12	▲ 56	53	7.3	96.4	58.9	119.3	114.6	100.9
301～	359.3	703	360	213	131	557	394	148	15	▲ 69	73	10.4	94.6	56.0	109.5	112.3	99.4
北海道	168.1	688	286	316	86	612	443	166	3	▲ 83	44	6.3	101.1	64.3	154.8	118.6	110.2
～100	75.6	967	324	497	146	893	618	272	3	▲ 59	60	6.2	108.5	63.9	190.8	148.6	142.2
101～200	143.5	705	269	360	76	635	465	165	6	▲ 24	56	8.0	100.1	65.9	173.0	127.5	114.2
201～300	237.7	619	283	251	84	551	393	156	2	▲ 132	36	5.8	102.8	63.5	138.7	105.5	101.1
301～	400.0	613	296	266	51	492	392	99	1	▲ 70	25	4.1	87.3	63.9	132.3	115.5	100.0
東北	150.9	786	348	300	138	726	495	224	7	▲ 56	17	2.1	111.1	63.0	142.3	124.0	118.9
～100	63.5	835	289	372	174	742	523	206	13	▲ 67	48	5.7	110.3	62.6	181.0	109.4	96.2
101～200	146.4	942	425	354	164	878	616	255	7	▲ 63	▲ 15	▲ 1.6	111.9	65.4	145.1	140.2	130.2
201～300	236.6	616	281	230	105	569	365	202	2	▲ 47	44	7.1	110.9	59.2	129.9	103.4	102.1
301～	335.0	556	289	188	79	523	331	173	20	▲ 33	33	5.9	105.6	59.5	114.5	110.1	117.9
関東	186.5	759	367	251	141	562	461	93	7	▲ 63	42	5.5	89.7	60.8	125.8	107.3	83.3
～100	66.0	960	387	428	145	799	648	144	7	▲ 43	▲ 25	▲ 2.6	97.1	67.5	167.3	123.1	102.0
101～200	147.2	807	367	303	138	626	517	102	6	▲ 70	12	1.5	92.5	64.1	141.0	111.5	90.6
201～300	249.4	716	359	218	139	511	422	84	6	▲ 59	60	8.4	87.6	58.9	117.4	108.7	82.9
301～	354.4	706	372	186	148	488	398	82	9	▲ 66	70	9.9	85.9	56.3	106.9	105.4	80.8
東京	180.5	879	458	258	163	762	532	208	21	▲ 74	82	9.4	103.4	60.6	116.2	118.7	106.1
～100	72.2	913	417	373	123	851	642	206	4	▲ 160	12	1.3	107.2	70.3	153.8	118.5	107.2
101～200	143.1	977	518	293	167	867	619	241	7	▲ 76	81	8.3	106.2	63.4	119.7	130.6	117.5
201～300	242.0	779	413	224	143	654	468	164	23	▲ 50	69	8.9	99.2	60.0	113.3	113.1	100.6
301～	364.0	846	439	216	192	714	452	216	46	▲ 75	121	14.3	102.0	53.4	103.1	112.5	103.2
神奈川	201.8	770	430	220	120	642	485	154	2	▲ 65	75	9.7	98.3	63.0	112.7	109.9	96.2
～100	76.7	998	417	467	114	1,014	713	298	2	▲ 17	▲ 16	▲ 1.6	114.4	71.5	171.0	127.4	128.2
101～200	151.5	790	425	240	125	720	532	186	2	▲ 70	22	2.8	107.9	67.4	125.2	114.0	108.6
201～300	236.5	766	432	223	110	591	466	123	2	▲ 26	108	14.0	89.8	60.8	107.8	119.1	94.9
301～	405.2	717	437	158	122	536	413	121	3	▲ 92	122	17.0	89.8	57.6	94.6	104.6	90.6
東海・北陸	176.4	675	294	288	94	602	413	175	14	▲ 50	24	3.6	101.2	61.2	140.6	102.3	94.3
～100	59.8	795	307	394	94	793	552	241	1	▲ 117	▲ 47	▲ 5.9	113.1	69.4	179.9	102.0	99.7
101～200	151.9	710	282	318	109	650	449	200	2	▲ 43	22	3.1	108.0	63.2	159.0	111.4	104.2
201～300	245.8	651	295	270	87	574	386	150	38	▲ 51	18	2.7	94.9	59.3	130.9	102.9	93.0
301～	350.7	614	307	228	79	502	348	151	3	▲ 38	63	10.3	93.3	56.7	113.3	103.8	96.4
近畿	157.4	777	324	289	164	731	488	227	16	▲ 94	4	0.5	116.8	62.9	150.9	109.7	105.6
～100	60.4	1,291	318	486	487	932	636	250	45	▲ 251	293	22.7	110.2	49.2	199.9	157.2	113.6
101～200	135.6	754	327	304	123	751	514	233	4	▲ 90	▲ 45	▲ 6.0	118.4	68.2	157.3	108.9	105.9
201～300	242.7	719	340	251	128	719	472	235	12	▲ 41	▲ 36	▲ 5.1	119.6	65.7	138.7	107.9	110.4
301～	369.6	647	277	217	154	577	368	173	35	▲ 136	44	6.9	109.8	56.9	133.1	99.0	97.8
大阪	228.1	727	260	332	135	682	430	250	1	▲ 95	34	4.6	115.0	59.2	165.6	103.5	100.5
～100	66.2	777	163	506	109	822	587	235	0	▲ 8	▲ 44	▲ 5.7	122.9	75.5	360.5	103.4	109.1
101～200	145.1	862	228	467	168	734	482	252	1	▲ 279	97	11.2	105.7	55.8	211.6	122.1	103.3
201～300	258.0	671	255	305	111	667	423	243	1	▲ 26	▲ 6	▲ 0.9	118.9	63.0	165.7	97.2	103.7
301～	355.5	713	287	281	145	660	401	256	2	▲ 84	48	6.7	115.9	56.3	140.0	107.6	108.8
中国	140.6	755	270	360	125	688	424	260	4	▲ 133	47	6.3	108.5	56.2	156.9	104.1	101.5
～100	58.7	963	266	537	159	821	541	267	14	▲ 274	82	8.5	100.6	56.2	203.1	113.4	100.5
101～200	145.6	773	278	357	139	712	430	279	3	▲ 120	51	6.6	111.7	55.6	154.8	109.1	108.8
201～300	237.5	680	273	303	105	649	392	255	2	▲ 110	32	4.6	112.4	57.7	143.8	99.7	104.3
301～	349.0	625	235	304	86	520	329	188	3	▲ 40	37	6.0	95.9	52.7	139.9	94.7	84.3
四国	157.2	679	328	254	98	639	421	199	20	▲ 35	32	4.7	106.5	61.9	128.1	114.4	113.5
～100	49.3	794	318	390	86	824	648	176	0	▲ 77	▲ 107	▲ 13.5	116.4	81.6	203.6	113.7	110.9
101～200	144.0	702	310	294	98	691	469	222	1	▲ 39	10	1.5	114.3	66.8	151.2	113.4	115.4
201～300	235.0	646	360	206	80	511	342	166	3	▲ 27	135	20.9	89.7	53.0	95.0	119.6	108.5
301～	386.5	651	308	212	130	683	376	229	79	▲ 23	▲ 33	▲ 5.1	116.3	57.7	121.9	125.6	155.3
九州	160.9	819	416	297	106	686	467	205	14	▲ 45	76	9.3	94.2	57.0	112.3	123.0	112.7
～100	59.0	855	325	401	129	786	540	223	22	▲ 44	42	4.9	105.2	63.2	166.5	118.8	111.8
101～200	148.4	699	332	277	90	632	420	203	9	▲ 33	37	5.3	102.4	60.1	126.7	108.1	105.1
201～300	248.5	983	547	313	124	754	530	211	13	▲ 41	128	13.1	86.2	53.9	96.9	152.7	132.4
301～	350.6	706	379	241	85	593	389	184	19	▲ 82	69	9.8	92.4	55.1	102.6	107.9	105.8

表51 平成30年度園児一人当たり基礎収入

(単位：円)

地区名	全体				学校法人				個人、その他						
	全体	0~100人	101人~200人	201人~300人	301人~	全体	0~100人	101人~200人	201人~300人	301人~	全体	0~100人	101人~200人	201人~300人	301人~
都道府県名															
全国平均	637,867	674,769	669,814	612,817	574,222	639,587	764,142	676,070	612,686	573,435	588,627	666,517	527,101	623,588	601,596
北海道	602,666	822,636	628,790	534,053	561,961	602,666	822,636	628,790	534,053	561,961	0	0	0	0	0
東北地区	645,342	652,166	770,745	511,383	476,556	650,037	661,390	784,334	511,383	476,556	498,012	567,974	453,504	0	0
青森	9,858,066	0	9,858,066	0	0	9,858,066	0	9,858,066	0	0	0	0	0	0	0
岩手	596,420	785,267	518,164	520,726	0	601,134	780,402	531,669	520,726	0	552,408	860,084	483,830	0	0
宮城	628,776	580,118	748,414	510,861	497,000	636,475	609,077	762,965	510,861	497,000	421,348	399,193	436,944	0	0
秋田	0	0	0	0	0	0	0	0	0	0	0	0	0	0	0
山形	657,005	731,009	667,093	567,468	0	657,005	731,009	667,093	567,468	0	0	0	0	0	0
福島	530,009	664,952	549,732	500,306	389,317	525,424	625,305	549,732	500,306	389,317	1,095,290	1,095,290	0	0	0
関東地区	619,011	817,783	666,072	578,251	560,889	716,075	815,698	669,787	578,251	561,511	553,711	896,414	467,683	0	518,665
茨城	574,709	1,179,121	621,905	492,810	574,709	574,709	1,179,121	621,905	492,810	574,709	0	0	0	0	0
栃木	578,562	750,959	608,390	532,700	577,082	577,550	747,062	608,390	532,700	577,082	856,945	856,945	0	0	0
群馬	843,994	1,318,046	677,497	569,780	843,720	843,720	1,318,046	677,497	569,780	843,720	848,289	848,289	0	0	0
埼玉	620,152	788,851	697,990	575,853	546,185	621,290	785,736	702,341	575,853	546,185	532,748	1,002,292	481,354	0	518,665
千葉	616,291	761,606	598,732	607,512	610,882	617,714	761,606	602,774	607,512	610,882	434,699	0	434,699	0	0
新潟	655,190	777,226	597,857	605,848	0	655,190	777,226	597,857	605,848	0	0	0	0	0	0
山梨	560,124	659,422	501,977	0	0	560,124	659,422	501,977	0	0	0	0	0	0	0
東京	697,373	729,861	770,885	635,289	649,304	716,075	791,010	810,003	636,627	654,287	595,657	631,977	536,706	623,588	619,236
神奈川	651,002	880,744	656,519	655,181	594,730	650,404	884,598	665,708	655,181	594,730	664,834	868,928	527,346	0	0
東海・北陸地区	581,623	694,735	600,216	564,886	535,446	581,641	699,183	600,216	564,886	535,446	575,025	575,025	0	0	0
富山	710,253	806,851	668,794	0	0	681,539	720,730	668,794	0	0	1,076,205	1,076,205	0	0	0
石川	599,435	720,141	599,228	490,067	0	599,435	720,141	599,228	490,067	0	0	0	0	0	0
福井	595,629	0	595,629	0	0	595,629	0	595,629	0	0	0	0	0	0	0
長野	629,811	662,688	602,515	613,893	0	629,811	662,688	602,515	613,893	0	0	0	0	0	0
岐阜	665,274	888,988	680,487	622,260	638,645	665,274	888,988	680,487	622,260	638,645	0	0	0	0	0
静岡	608,303	990,729	599,357	599,357	0	608,303	990,729	599,357	599,357	0	0	0	0	0	0
愛知	541,160	643,148	565,929	544,283	484,900	541,160	643,148	565,929	544,283	484,900	0	0	0	0	0
岐阜	607,787	556,274	648,894	635,769	589,271	614,558	716,700	648,894	635,769	589,271	223,451	223,451	0	0	0
近畿地区	610,203	795,534	626,019	591,000	493,304	612,217	804,341	630,372	591,000	493,304	443,390	413,858	450,086	0	0
滋賀	0	0	0	0	0	0	0	0	0	0	0	0	0	0	0
京都	643,727	807,476	631,830	637,592	560,529	650,625	807,476	647,168	637,592	560,529	450,086	450,086	0	0	0
兵庫	609,022	943,584	641,402	584,579	457,805	609,926	980,674	641,402	584,579	457,805	413,858	413,858	0	0	0
奈良	588,778	600,450	624,925	508,237	0	588,778	600,450	624,925	508,237	0	0	0	0	0	0
和歌山	554,145	735,542	555,376	605,468	486,064	554,145	735,542	555,376	605,468	486,064	0	0	0	0	0
大阪	590,784	668,564	685,758	559,805	567,695	591,381	668,564	694,327	559,805	567,695	531,678	531,678	0	0	0
中国地区	631,088	803,356	636,393	575,411	538,949	630,331	803,356	634,516	575,411	538,949	723,903	723,903	0	0	0
鳥取	673,453	712,120	791,979	552,312	0	673,453	712,120	791,979	552,312	0	0	0	0	0	0
島根	0	0	0	0	0	0	0	0	0	0	0	0	0	0	0
岡山	504,332	785,270	497,359	495,859	0	504,332	785,270	497,359	495,859	0	0	0	0	0	0
広島	665,973	830,929	674,905	619,359	546,096	665,238	830,929	673,341	619,359	546,096	723,903	723,903	0	0	0
山口	574,782	765,256	534,950	515,575	515,864	574,782	765,256	534,950	515,575	515,864	0	0	0	0	0
四国地区	593,113	767,323	614,730	566,429	520,212	581,869	707,948	603,998	566,429	520,212	842,220	1,972,281	696,682	0	0
徳島	661,751	791,774	628,575	0	0	661,751	791,774	628,575	0	0	0	0	0	0	0
香川	596,984	593,887	652,700	573,445	0	587,644	593,887	632,471	573,445	0	696,682	696,682	0	0	0
愛媛	551,271	1,065,876	490,854	532,834	520,212	531,519	804,709	490,854	532,834	520,212	1,972,281	1,972,281	0	0	0
高知	0	0	0	0	0	0	0	0	0	0	0	0	0	0	0
九州地区	711,205	722,971	606,250	859,377	620,453	713,393	725,626	608,189	859,377	620,453	587,677	672,048	547,879	0	0
福岡	626,269	727,840	632,281	611,579	597,230	627,274	733,403	636,707	611,579	597,230	587,677	672,048	547,879	0	0
佐賀	693,624	870,950	648,106	0	0	693,624	870,950	648,106	0	0	0	0	0	0	0
長崎	584,016	648,372	592,597	502,836	0	584,016	648,372	592,597	502,836	0	0	0	0	0	0
熊本	686,355	626,932	565,750	754,409	832,655	686,355	626,932	565,750	754,409	832,655	0	0	0	0	0
大分	580,277	795,365	508,898	577,701	0	580,277	795,365	508,898	577,701	0	0	0	0	0	0
宮崎	767,474	767,474	0	0	0	767,474	767,474	0	0	0	0	0	0	0	0
鹿児島	1,857,968	902,686	580,770	2,903,742	0	1,857,968	902,686	580,770	2,903,742	0	0	0	0	0	0
沖縄	511,046	595,731	467,913	522,914	543,202	511,046	595,731	467,913	522,914	543,202	0	0	0	0	0

預かり保育・教員採用・施設整備費調査

表52 預かり保育状況【私学助成園】

都道府県名	回答数	預かり保育 実施率／平日	預かり保育 平均時刻／平日	預かり保育 実施率／土曜	預かり保育 実施率／早朝	預かり保育 保育料／1h	
全国平均	1852	92.3%	17:31	19.2%	59.3%	200円	
北海道	58	96.6%	17:25	6.9%	69.0%	191円	
東北	青森	1	100.0%	19:00	100.0%	100.0%	60円
	岩手	21	100.0%	18:30	38.1%	95.2%	141円
	宮城	99	99.0%	18:12	35.4%	79.8%	191円
	秋田	0	---	---	---	---	---
	山形	17	94.1%	18:33	64.7%	82.4%	129円
関東	福島	37	100.0%	17:58	67.6%	83.8%	187円
	茨城	13	92.3%	18:25	30.8%	69.2%	236円
	栃木	31	96.8%	16:56	22.6%	67.7%	160円
	群馬	12	100.0%	17:39	16.7%	91.7%	147円
	埼玉	313	90.7%	17:22	8.9%	56.2%	204円
	千葉	107	92.5%	17:45	8.4%	71.0%	238円
	新潟	5	100.0%	18:12	40.0%	100.0%	98円
	山梨	6	100.0%	17:55	16.7%	50.0%	159円
東京都	252	82.5%	17:15	2.0%	52.8%	312円	
神奈川県	81	82.7%	17:36	18.5%	55.6%	251円	
東海・北陸	富山	8	87.5%	13:00	50.0%	25.0%	97円
	石川	19	94.7%	15:43	31.6%	73.7%	105円
	福井	1	100.0%	18:00	---	100.0%	100円
	長野	37	94.6%	17:58	18.9%	81.1%	146円
	岐阜	35	97.1%	18:04	25.7%	85.7%	115円
	静岡	6	83.3%	17:28	---	83.3%	134円
	愛知	117	94.0%	16:51	7.7%	34.2%	179円
	三重	19	89.5%	17:30	15.8%	36.8%	209円
	滋賀	0	---	---	---	---	---
近畿	京都	38	94.7%	17:53	7.9%	76.3%	173円
	兵庫	55	90.9%	18:14	18.2%	60.0%	267円
	奈良	19	84.2%	16:47	10.5%	73.7%	259円
	和歌山	12	100.0%	17:49	33.3%	50.0%	124円
大阪	54	96.3%	17:50	27.8%	75.9%	214円	
中国	鳥取	5	100.0%	18:30	80.0%	80.0%	223円
	島根	0	---	---	---	---	---
	岡山	9	100.0%	18:13	11.1%	44.4%	128円
	広島	71	94.4%	17:59	31.0%	52.1%	155円
	山口	28	89.3%	17:09	21.4%	42.9%	129円
四国	徳島	7	100.0%	18:15	42.9%	71.4%	204円
	香川	9	100.0%	16:16	22.2%	44.4%	110円
	愛媛	7	85.7%	18:20	28.6%	57.1%	144円
	高知	0	---	---	---	---	---
九州	福岡	151	98.7%	17:39	35.1%	49.7%	159円
	佐賀	8	100.0%	18:21	37.5%	75.0%	135円
	長崎	18	94.4%	17:05	50.0%	50.0%	116円
	熊本	16	87.5%	18:07	31.3%	50.0%	135円
	大分	10	90.0%	12:06	50.0%	30.0%	135円
	宮崎	4	100.0%	13:30	25.0%	50.0%	131円
	鹿児島	23	95.7%	18:17	26.1%	30.4%	93円
沖縄	13	100.0%	15:32	30.8%	15.4%	218円	

表53 預かり保育状況 【施設型給付園】

都道府県名	回答数	預かり保育 実施率／平日	預かり保育 平均時刻／平日	預かり保育 実施率／土曜	預かり保育 実施率／早朝	預かり保育 保育料／1h	
全国平均	430	97.4%	17:57	25.6%	58.8%	154 円	
北海道	93	97.8%	18:02	23.7%	72.0%	140 円	
東北	青森	0	---	---	---	---	
	岩手	9	88.9%	18:31	44.4%	66.7%	105 円
	宮城	13	100.0%	18:23	38.5%	76.9%	178 円
	秋田	0	---	---	---	---	
	山形	11	100.0%	18:27	90.9%	90.9%	142 円
	福島	8	100.0%	18:15	37.5%	87.5%	172 円
関東	茨城	18	100.0%	18:02	16.7%	77.8%	130 円
	栃木	9	100.0%	17:33	0.0%	33.3%	174 円
	群馬	6	100.0%	18:26	0.0%	66.7%	146 円
	埼玉	18	100.0%	17:45	5.6%	5.6%	200 円
	千葉	5	80.0%	18:07	20.0%	60.0%	369 円
	新潟	12	100.0%	18:00	25.0%	66.7%	126 円
	山梨	4	100.0%	18:07	0.0%	50.0%	63 円
	東京	28	96.4%	17:30	3.6%	57.1%	281 円
	神奈川	26	92.3%	17:56	26.9%	73.1%	267 円
東海・北陸	富山	0	---	---	---	---	
	石川	0	---	---	---	---	
	福井	3	100.0%	18:20	0.0%	66.7%	75 円
	長野	3	100.0%	17:50	33.3%	100.0%	253 円
	岐阜	1	100.0%	18:00	100.0%	100.0%	0 円
	静岡	0	---	---	---	---	
	愛知	3	100.0%	16:50	33.3%	66.7%	205 円
	三重	7	100.0%	17:51	14.3%	57.1%	145 円
近畿	滋賀	1	100.0%	16:30	0.0%	0.0%	200 円
	京都	1	100.0%	16:00	0.0%	0.0%	250 円
	兵庫	5	100.0%	17:18	0.0%	60.0%	193 円
	奈良	4	100.0%	17:52	0.0%	50.0%	103 円
	和歌山	5	80.0%	17:37	40.0%	40.0%	71 円
大阪	11	90.9%	17:47	9.1%	63.6%	154 円	
中国	鳥取	2	100.0%	18:15	50.0%	0.0%	105 円
	島根	3	100.0%	17:40	33.3%	33.3%	108 円
	岡山	7	100.0%	17:47	57.1%	57.1%	125 円
	広島	8	100.0%	17:43	25.0%	62.5%	167 円
	山口	18	100.0%	17:47	33.3%	44.4%	117 円
四国	徳島	0	---	---	---	---	
	香川	5	80.0%	18:12	0.0%	40.0%	138 円
	愛媛	7	100.0%	17:51	28.6%	28.6%	125 円
	高知	3	100.0%	18:30	33.3%	66.7%	164 円
九州	福岡	22	95.5%	17:53	13.6%	36.4%	127 円
	佐賀	6	100.0%	18:00	66.7%	33.3%	98 円
	長崎	7	100.0%	18:12	42.9%	85.7%	124 円
	熊本	12	100.0%	17:56	8.3%	25.0%	99 円
	大分	5	100.0%	17:54	0.0%	40.0%	82 円
	宮崎	11	100.0%	18:08	81.8%	72.7%	66 円
	鹿児島	9	100.0%	18:06	66.7%	44.4%	72 円
沖縄	1	100.0%	18:00	0.0%	0.0%	75 円	

表54 預かり保育状況 【認定こども園】

都道府県名	回答数	預かり保育 実施率／平日	預かり保育 平均時刻／平日	預かり保育 実施率／土曜	預かり保育 実施率／早朝	預かり保育 保育料／1h	
全国平均	951	98.7%	18:30	65.0%	82.1%	173 円	
北海道	78	100.0%	18:29	75.6%	89.7%	152 円	
東北	青森	0	---	---	---	---	
	岩手	23	100.0%	18:37	91.3%	100.0%	156 円
	宮城	19	94.7%	18:42	63.2%	89.5%	233 円
	秋田	1	100.0%	18:30	100.0%	100.0%	100 円
	山形	29	93.1%	18:51	79.3%	82.8%	125 円
	福島	18	100.0%	18:49	94.4%	88.9%	186 円
関東	茨城	47	100.0%	18:27	42.6%	97.9%	224 円
	栃木	73	100.0%	18:28	58.9%	86.3%	159 円
	群馬	47	100.0%	18:19	57.4%	87.2%	159 円
	埼玉	49	98.0%	18:38	51.0%	4.1%	221 円
	千葉	27	100.0%	18:39	37.0%	92.6%	196 円
	新潟	36	100.0%	18:29	83.3%	91.7%	147 円
山梨	10	100.0%	18:33	40.0%	90.0%	139 円	
東京都	23	100.0%	18:04	13.0%	82.6%	306 円	
神奈川県	20	100.0%	18:44	65.0%	100.0%	286 円	
東海・北陸	富山	12	100.0%	18:22	66.7%	75.0%	114 円
	石川	5	100.0%	18:24	100.0%	100.0%	100 円
	福井	9	88.9%	17:45	33.3%	44.4%	123 円
	長野	15	100.0%	18:30	73.3%	100.0%	127 円
	岐阜	2	100.0%	18:45	0.0%	100.0%	145 円
	静岡	1	100.0%	18:00	0.0%	100.0%	125 円
	愛知	19	100.0%	17:39	26.3%	57.9%	325 円
	三重	4	100.0%	17:15	0.0%	75.0%	200 円
近畿	滋賀	0	---	---	---	---	
	京都	2	100.0%	18:00	0.0%	100.0%	250 円
	兵庫	39	100.0%	18:43	69.2%	97.4%	231 円
	奈良	1	100.0%	18:30	0.0%	100.0%	150 円
和歌山	8	100.0%	18:18	37.5%	50.0%	171 円	
大阪	48	100.0%	18:38	79.2%	93.8%	219 円	
中国	鳥取	8	100.0%	18:56	87.5%	87.5%	131 円
	島根	1	100.0%	18:30	100.0%	100.0%	100 円
	岡山	6	100.0%	18:30	66.7%	100.0%	239 円
	広島	19	100.0%	18:23	42.1%	73.7%	159 円
四国	山口	21	95.2%	17:57	52.4%	61.9%	126 円
	徳島	3	100.0%	18:30	33.3%	66.7%	407 円
	香川	8	100.0%	18:18	37.5%	62.5%	134 円
	愛媛	8	100.0%	18:30	62.5%	100.0%	129 円
九州	高知	9	100.0%	18:46	88.9%	100.0%	218 円
	福岡	27	88.9%	18:19	51.9%	81.5%	140 円
	佐賀	27	96.3%	18:47	81.5%	81.5%	103 円
	長崎	31	96.8%	18:42	90.3%	80.6%	149 円
	熊本	30	100.0%	18:28	76.7%	73.3%	113 円
	大分	16	100.0%	18:26	87.5%	81.3%	110 円
宮崎	24	100.0%	18:26	87.5%	87.5%	130 円	
鹿児島	43	97.7%	18:43	90.7%	88.4%	107 円	
沖縄	5	100.0%	18:30	20.0%	80.0%	120 円	

表55 教員採用 【私学助成園】

都道府県名		回答数	採用実施	採用活動	募集人数	応募者数	採用者数
				実施率	平均/園	平均/園	平均/園
全国平均		1,751	1,351	77.2%	2.44	2.61	2.07
北海道		56	45	80.4%	2.27	2.11	1.85
東北	青森	1	1	100.0%	1.00	1.00	1.00
	岩手	21	14	66.7%	1.85	1.21	1.06
	宮城	98	80	81.6%	2.49	2.99	2.38
	秋田	0	0	0.0%	---	---	---
	山形	16	11	68.8%	1.09	1.35	0.90
	福島	36	31	86.1%	2.06	1.87	1.61
関東	茨城	12	10	83.3%	1.90	2.10	1.60
	栃木	29	22	75.9%	2.23	2.86	2.04
	群馬	12	8	66.7%	2.38	4.39	3.64
	埼玉	287	219	76.3%	2.54	2.62	2.20
	千葉	103	76	73.8%	2.54	2.45	1.95
	新潟	5	2	40.0%	1.00	1.00	1.00
	山梨	6	4	66.7%	1.25	1.50	1.25
東京都		241	187	77.6%	2.82	2.89	2.36
神奈川県		78	61	78.2%	2.42	3.00	2.35
東海・北陸	富山	6	5	83.3%	1.80	1.60	1.40
	石川	18	11	61.1%	1.82	2.09	1.82
	福井	1	1	100.0%	2.00	3.00	2.00
	長野	35	26	74.3%	2.78	2.81	1.51
	岐阜	34	28	82.4%	2.07	2.42	1.75
	静岡	6	5	83.3%	1.80	2.20	2.00
	愛知	106	97	91.5%	2.42	2.42	1.88
	三重	18	14	77.8%	5.71	5.78	5.07
近畿	滋賀	0	0	0.0%	---	---	---
	京都	36	31	86.1%	2.35	2.61	2.10
	兵庫	46	41	89.1%	2.81	2.71	2.29
	奈良	18	15	83.3%	2.33	2.53	1.40
	和歌山	12	8	66.7%	1.63	2.00	1.63
大阪		51	45	88.2%	2.62	2.73	2.27
中国	鳥取	5	4	80.0%	2.75	2.00	1.00
	島根	0	0	0.0%	---	---	---
	岡山	9	7	77.8%	2.29	2.14	1.57
	広島	70	44	62.9%	2.14	3.06	2.06
	山口	27	19	70.4%	2.06	2.01	1.85
四国	徳島	6	2	33.3%	2.00	1.50	1.50
	香川	9	8	88.9%	2.64	3.02	1.88
	愛媛	7	5	71.4%	2.40	1.40	1.40
	高知	0	0	0.0%	---	---	---
九州	福岡	144	111	77.1%	1.99	2.58	1.85
	佐賀	7	5	71.4%	1.40	0.80	0.60
	長崎	17	9	52.9%	2.11	1.78	1.67
	熊本	15	11	73.3%	2.54	3.82	2.35
	大分	10	6	60.0%	3.01	1.84	1.83
	宮崎	4	1	25.0%	1.00	0.00	0.00
	鹿児島	21	14	66.7%	2.00	1.78	1.78
	沖縄	12	7	58.3%	1.57	1.14	1.28

表56 教員採用 【施設型給付園】

都道府県名		回答数	採用実施	採用活動 実施率	募集人数 平均/園	応募者数 平均/園	採用者数 平均/園
全国平均		435	289	66.4%	2.10	2.20	1.86
北海道		91	68	74.7%	1.93	2.03	1.79
東北	青森	0	0	0.0%	---	---	---
	岩手	9	5	55.6%	1.60	1.20	1.00
	宮城	13	8	61.5%	2.77	3.02	2.77
	秋田	0	0	0.0%	---	---	---
	山形	12	8	66.7%	1.88	1.63	1.76
	福島	8	8	100.0%	2.77	1.14	1.51
関東	茨城	18	10	55.6%	2.00	2.10	1.70
	栃木	10	4	40.0%	1.75	1.75	1.75
	群馬	6	4	66.7%	1.75	2.25	1.75
	埼玉	18	14	77.8%	2.71	3.49	2.28
	千葉	5	2	40.0%	1.50	1.50	1.50
	新潟	15	5	33.3%	2.40	2.00	1.80
	山梨	4	3	75.0%	3.00	3.00	3.00
東京都		30	22	73.3%	2.33	2.35	2.04
神奈川県		25	20	80.0%	1.85	1.95	1.70
東海・北陸	富山	0	0	0.0%	---	---	---
	石川	0	0	0.0%	---	---	---
	福井	4	0	0.0%	---	---	---
	長野	3	0	0.0%	---	---	---
	岐阜	1	1	100.0%	4.00	4.00	4.00
	静岡	0	0	0.0%	---	---	---
	愛知	3	1	33.3%	2.00	5.00	2.00
近畿	三重	7	5	71.4%	2.00	2.20	2.20
	滋賀	1	1	100.0%	1.00	2.00	1.00
	京都	1	0	0.0%	---	---	---
	兵庫	6	4	66.7%	1.00	1.50	1.00
	奈良	4	4	100.0%	2.25	1.00	0.75
和歌山		4	2	50.0%	3.00	3.50	3.00
大阪府		11	9	81.8%	2.66	2.88	2.66
中国	鳥取	2	1	50.0%	1.00	1.00	1.00
	島根	3	0	0.0%	---	---	---
	岡山	7	5	71.4%	1.20	2.40	1.20
	広島	8	5	62.5%	1.80	3.80	1.80
	山口	18	10	55.6%	1.70	1.80	2.10
四国	徳島	0	0	0.0%	---	---	---
	香川	6	6	100.0%	1.50	1.84	1.67
	愛媛	7	3	42.9%	1.66	1.33	1.33
	高知	3	1	33.3%	4.00	4.00	4.00
九州	福岡	21	16	76.2%	2.20	2.63	2.07
	佐賀	6	4	66.7%	2.00	2.25	2.25
	長崎	7	4	57.1%	3.00	2.25	2.00
	熊本	12	9	75.0%	1.44	1.88	1.55
	大分	5	3	60.0%	1.00	1.00	0.67
	宮崎	11	7	63.6%	4.29	3.14	1.86
	鹿児島	9	7	77.8%	1.86	1.43	1.43
沖縄県		1	0	0.0%	---	---	---

表57 教員採用 【認定こども園】

都道府県名		回答数	採用実施	採用活動 実施率	募集人数 平均/園	応募者数 平均/園	採用者数 平均/園
全国平均		985	832	84.5%	3.52	3.71	3.09
北海道		85	74	87.1%	4.06	3.73	3.45
東北	青森	0	0	0.0%	---	---	---
	岩手	24	16	66.7%	3.31	3.57	3.07
	宮城	20	20	100.0%	4.80	5.15	4.45
	秋田	1	1	100.0%	4.00	4.00	4.00
	山形	29	20	69.0%	2.90	2.45	2.15
	福島	19	18	94.7%	2.83	2.61	2.50
関東	茨城	50	38	76.0%	3.51	3.03	2.60
	栃木	71	57	80.3%	3.93	4.54	3.43
	群馬	48	45	93.8%	2.91	3.30	2.52
	埼玉	52	48	92.3%	4.06	4.90	4.15
	千葉	28	24	85.7%	4.25	3.92	3.67
	新潟	38	34	89.5%	3.15	3.38	2.76
	山梨	12	9	75.0%	2.56	3.11	2.56
東京	24	22	91.7%	3.40	5.05	3.18	
神奈川	20	18	90.0%	3.44	3.84	3.17	
東海・北陸	富山	15	11	73.3%	2.18	1.73	2.01
	石川	5	3	60.0%	2.66	2.00	2.00
	福井	9	8	88.9%	3.01	3.26	2.27
	長野	13	9	69.2%	1.78	1.89	1.55
	岐阜	3	3	100.0%	5.34	3.66	3.00
	静岡	1	1	100.0%	5.00	5.00	5.00
	愛知	19	18	94.7%	4.62	4.94	4.17
	三重	4	3	75.0%	4.33	4.33	4.33
近畿	滋賀	0	0	0.0%	---	---	---
	京都	2	2	100.0%	1.50	1.50	1.50
	兵庫	38	33	86.8%	4.27	4.30	3.57
	奈良	1	1	100.0%	2.00	2.00	2.00
	和歌山	7	6	85.7%	1.83	1.67	1.67
大阪	47	44	93.6%	4.31	5.15	4.09	
中国	鳥取	8	5	62.5%	6.60	4.20	3.80
	島根	1	1	100.0%	1.00	1.00	1.00
	岡山	8	8	100.0%	5.13	7.01	4.63
	広島	18	16	88.9%	2.95	3.01	2.82
	山口	22	16	72.7%	2.82	2.56	2.26
四国	徳島	3	2	66.7%	4.00	3.00	5.00
	香川	8	7	87.5%	3.86	4.14	4.86
	愛媛	8	8	100.0%	4.38	3.76	3.63
	高知	9	8	88.9%	2.76	3.15	2.89
九州	福岡	26	21	80.8%	4.53	3.72	3.58
	佐賀	32	29	90.6%	3.73	3.62	3.24
	長崎	32	25	78.1%	2.92	2.60	2.36
	熊本	34	26	76.5%	2.28	2.27	2.39
	大分	17	14	82.4%	2.28	2.29	1.65
	宮崎	22	19	86.4%	3.11	2.63	1.85
	鹿児島	47	37	78.7%	2.43	3.97	2.10
	沖縄	5	4	80.0%	1.75	2.50	2.50

表58 施設設備費調査 【私学助成園】

都道府県名	借入金総額	借入金総額平均	借入残高 (2019.3.31現在)	返済期限
全国平均	69,320,573 千円	141,760 千円	92,518 千円	13 年
北海道	2,030,042 千円	126,878 千円	100,379 千円	14 年
東北	4,870,432 千円	39,805 千円	48,148 千円	13 年
関東	21,327,068 千円	148,105 千円	105,943 千円	28 年
東京都	11,599,606 千円	175,752 千円	108,454 千円	15 年
神奈川県	1,321,759 千円	110,147 千円	62,032 千円	16 年
東海・北海	6,484,350 千円	137,965 千円	76,046 千円	14 年
近畿	4,130,738 千円	158,875 千円	122,232 千円	16 年
大阪府	1,094,982 千円	91,249 千円	46,311 千円	13 年
中国	3,626,448 千円	84,336 千円	56,784 千円	14 年
四国	1,652,439 千円	25,037 千円	20,956 千円	21 年
九州	9,183,192 千円	139,139 千円	83,428 千円	44 年

表59 施設設備費調査 【施設型給付園】

都道府県名	借入金総額	借入金総額平均	借入残高 (2019.3.31現在)	返済期限
全国平均	10,621,480 千円	98,347 千円	67,424 千円	13 年
北海道	4,150,241 千円	197,631 千円	158,994 千円	14 年
東北	995,373 千円	377,295 千円	64,105 千円	15 年
関東	1,348,263 千円	53,931 千円	34,731 千円	9 年
東京都	1,197,055 千円	171,008 千円	124,580 千円	20 年
神奈川県	1,084,120 千円	180,687 千円	60,386 千円	15 年
東海・北海	54,797 千円	18,266 千円	13,594 千円	7 年
近畿	138,000 千円	138,000 千円	49,797 千円	25 年
大阪府	0 千円	0 千円	0 千円	0 年
中国	665,016 千円	83,127 千円	64,212 千円	13 年
四国	121,726 千円	5,533 千円	1,841 千円	9 年
九州	866,890 千円	39,404 千円	22,287 千円	10 年

表60 施設設備費調査 【認定こども園】

都道府県名	借入金総額	借入金総額平均	借入残高 (2019.3.31現在)	返済期限
全国平均	69,327,565 千円	126,510 千円	94,171 千円	19 年
北海道	5,396,103 千円	122,639 千円	89,113 千円	14 年
東北	5,804,855 千円	89,935 千円	65,667 千円	15 年
関東	20,259,403 千円	119,878 千円	91,206 千円	15 年
東京都	1,723,307 千円	143,609 千円	94,314 千円	12 年
神奈川県	4,604,270 千円	354,175 千円	268,467 千円	22 年
東海・北海	6,282,879 千円	139,620 千円	103,082 千円	15 年
近畿	2,687,171 千円	127,961 千円	99,874 千円	15 年
大阪府	4,382,034 千円	208,668 千円	156,633 千円	18 年
中国	5,366,837 千円	153,338 千円	102,063 千円	75 年
四国	2,554,931 千円	23,017 千円	18,395 千円	14 年
九州	10,265,775 千円	92,484 千円	72,699 千円	15 年

加算の取得状況

今回の経営実態調査から新たに施設型給付園の「加算の取得状況」を調査項目に加えさせていただきました。各種加算の取得は施設型給付園にとって経営の安定化を計る上で重要な課題となります。今回の調査により加算をどの程度取得できているのか、全体の状況を俯瞰的に見ることができました。勝手ながら加算取得の状況を☀️☁️☔️にて評価させていただきました。

今回の調査を通じて各園の経営判断の参考となれば幸いです。

1. <処遇改善Ⅰの取得状況> 評価：☀️

施設型給付幼稚園（表62）、認定こども園（表63）ともにほとんどの園で取得しています。尚、「取得しなかった」とした園も相当数存在しますが、そのうちのほとんどは前年度私学助成園であったため「制度上、取得したくても取得出来なかった」園であり、取得することが可能な園はほとんどが取得した状況です。

2. <処遇改善Ⅱの取得状況> 評価：☁️

施設型給付幼稚園（表66）では、取得した園が約半数、一方、認定こども園（表67）では約8割が取得しており両者を比較すると顕著な差がありました。処遇改善Ⅱについては様々な制約が多く、キャリアアップ研修や勤務規定の改定などの多くの手間がかかりますが、職員の処遇改善の一助となりますので取得を推奨致します。

3. <チーム保育加算、主幹教諭専任化加算、学級編成調整加配加算について（表68～71）> 評価：☁️

これらの加算は取得に際し制約が少なく、また加算額も多いため、取得を優先的に考えるべき加算であると考えます。しかしながら全ての園で順調に取得出来ているとは言い難い状況です。これは保育者不足の影響が大きいと思われませんが、これらの加算は保育環境の充実と職員の負担軽減の効果が顕著なため、職員の増員も含めて検討いただきたいと考えます。

4. <主幹保育教諭専任化調整について（表72）>

評価：☔️

これは、認定こども園において配置が求められている「主幹保育教諭2名」の配置もしくはそれに付帯する諸条件が満たされなかったことが原因で減算調整を受けるもので、今回の調査の結果、約4割にも及ぶ認定こども園がこの調整を受けたことが明らかになりました。予想外に大きい数字で驚いています。その原因としては①人員が不足していた②付帯する諸条件が満たせなかった等の理由が考えられますが、今回の調査では原因まで追求することができませんでした。次回以降の調査の課題したいと思います。

【全日私幼連認定こども園委員＝山梨・認定こども園かおり幼稚園
／鮎川 剛】

表60 類型別新制度園数

設置主体	園数	小規模型保育実施園数
施設型給付を受ける幼稚園	450	11
認定こども園・幼稚園型	413	14
認定こども園・保育所型	2	0
認定こども園・幼保連携型	619	7

表61 新制度移行年度状況

移行年度	園数
2015年度	607
2016年度	215
2017年度	227
2018年度	215
2019年度	189

処遇改善加算Ⅰの取得状況

表62 【施設型給付幼稚園】

取得した	基本分	園数	比率
	12%	232	64.99%
	11%	27	7.56%
	10%	26	7.28%
	9%	8	2.24%
	8%	9	2.52%
	7%	3	0.84%
	6%	1	0.28%
	5%	3	0.84%
	4%	1	0.28%
	3%	1	0.28%
	2%	2	0.56%
取得しなかった	-----	44	12.32%

※うち前年度私学助成園 38 園

表63 【認定こども園】

取得した	基本分	園数	比率
	12%	481	54.85%
	11%	111	12.66%
	10%	83	9.46%
	9%	68	7.75%
	8%	43	4.90%
	7%	21	2.39%
	6%	9	1.03%
	5%	3	0.34%
	4%	0	0.00%
	3%	5	0.57%
	2%	3	0.34%
取得しなかった	-----	50	5.70%

※うち前年度私学助成園 33 園

処遇改善加算Ⅰの賃金改善分取得状況

表64 【施設型給付幼稚園】

賃金改善分	園数	比率
6%	152	42.94%
5%	97	27.40%
4%	31	8.76%
3%	16	4.52%
0%	14	3.95%
処遇改善Ⅰを取得しなかった	44	12.43%

※うち前年度私学助成園 38 園

表65 【認定こども園】

賃金改善分	園数	比率
6%	366	40.18%
5%	437	47.97%
4%	16	1.76%
3%	22	2.41%
0%	20	2.20%
処遇改善Ⅰを取得しなかった	50	5.49%

※うち前年度私学助成園 33 園

処遇改善加算Ⅱの取得状況

表66 【施設型給付幼稚園】

取得した	基本分	園数	比率
	1000万以上	1	0.30%
	900万～999万	0	0.00%
	800万～899万	1	0.30%
	700万～799万	0	0.00%
	600万～699万	1	0.30%
	500万～599万	4	1.19%
	400万～499万	5	1.49%
	300万～399万	27	8.06%
	300万未満	135	40.30%
取得しなかった	-----	161	48.06%

※うち前年度私学助成園 44 園

表67 【認定こども園】

取得した	基本分	園数	比率
	1000万以上	3	0.36%
	900万～999万	5	0.59%
	800万～899万	21	2.50%
	700万～799万	44	5.23%
	600万～699万	59	7.02%
	500万～599万	123	14.63%
	400万～499万	122	14.51%
	300万～399万	139	16.53%
	300万未満	125	14.86%
取得しなかった	-----	200	23.78%

※うち前年度私学助成園 33 園

チーム保育加算の取得状況

表68 【施設型給付幼稚園】

取得した	取得率	園数	比率
	100%	241	66.94%
	80-99%	2	0.56%
	60-79%	10	2.78%
	40-59%	20	5.56%
	20-39%	3	0.83%
	1-19%	0	0.00%
取得しなかった	0%	84	23.33%

※取得率 = 実際に取得した人員 / 取得出来る最大人員

※うち前年度私学助成園 34 園

表69 【認定こども園】

取得した	取得率	園数	比率
	100%	557	60.81%
	80-99%	16	1.75%
	60-79%	34	3.71%
	40-59%	60	6.55%
	20-39%	20	2.18%
	1-19%	1	0.11%
取得しなかった	0%	228	24.89%

※取得率 = 実際に取得した人員 / 取得出来る最大人員

※うち前年度私学助成園 30 園

表70 主幹教諭専任化加算の取得状況（施設型給付幼稚園）

	園数	比率
取得した	159	42.29%
一部取得した	13	3.46%
取得しなかった	204	54.26%

※うち前年度私学助成園 31 園

表71 学級編成調整加配加算の取得状況（認定こども園）

	園数	比率
取得した	688	72.73%
取得しなかった	258	27.27%

※うち前年度私学助成園 31 園

表72 主幹保育教諭専任化調整の状況（認定こども園）

	園数	比率
調整された	270	33.96%
期中に調整された	30	3.77%
されなかった	495	62.26%

財務分析③—施設型給付における各種経営要因の分析—

今回調査項目を追加した意図は下記3点です。

1. 平成31年度の子ども・子育て会議で認定こども園の平成29年度決算の収支差額が一般中小企業を上回る事が課題としてあげられ、公定価格が引き下げられそうになったことに端を発します。
その話を聞いた時点で「年度末(3/31)に間に合っていない施設給付金もあるのにな」と思いましたが、各行政で対応に差がある可能性もあると考え全国的に公定価格が全額支払われている時期と、最終支払額を調べさせて頂きました。
2. また、少子化が進行する中、安定的に経営を行うには何に気をつければいいのか、という点についても検証しました。
3. 最後に特定徴収が何に影響を与えているのかを考察しました。

1. 「年度末までに支払ってほしい」「未収入金による収入増加を長期的視点からきちんと処理する」

これにつきます。

公定価格の年度末清算は半数以上が5/16～31(表74)となっており、年度を一月半ほど過ぎてから振り込まれています。金額は499万円以下が7割を超えています(表73)。この時期と金額に都道府県に偏りは見られませんでした。各地域の市町村ごとで様々に清算しているということが分かります(グラフ8・9)。

この金額が収支差額に換算して何%になるかは規模によるのですが、まず行政側は年度内支払いが可能となる加算などの年度末清算方法を考えて頂きたいと思います。

また、園側の会計処理も長期的な積み立てであるならばそのように適切な会計処理が必要であるように思います。

2. 少子化の中での安定経営の重要なファクターとはさて、園経営の安定は何によってもたらされるのか、という点ですが、経験談で申し上げますと、園児数と保育料(特別徴収額)、そして新制度ならではの地域区分があげられます。さらに、公定価格の仕組みとして「定員で定められた基準額が実員分振り込まれる」ため、実員率も要因としてあげました。また、経営の安定感を示す数値として「当年度収支差額-基本金組入額」を用いました。

その結果、これらの中で実員率が最も安定感に影響がありそうであることがわかりました。表78・79・80を見ても実員率が上がるほど安定しています。ただし、定員が120%を超えると定員が調整されるためか安定感が低下します。

次いで定員規模も影響があります。表75・76・77で見られるように、どの施設類型でも規模が大きくなるに従って安定感が増します。しかし、その差は施設給付型幼稚園では大きな開きがありますが、認定こども園ではあまり安定感に差が出ません。

最後に地域区分ですが、平成31年度決算では安定感に影響を与えていると単純にいえない結果となりました(表81・82・83)。やはり人件費や雇用人数、設備投資のタイミングなども影響を及ぼしていると思われるので、地域区分と経営の安定性の関係については今後も引き続き検討していきます。

3. 特定徴収が影響を与えているのは何か

グラフ10～21のとおり特定徴収が当年度収支差額、基本金組入額、常勤職員人数、人件費に何かしらの影響を与えると想定し、施設類型ごとに分布を示してみたところ、見事に分散する結果となりました。相関関係も因果関係もなく、各園それぞれが目的に合わせて徴収しているということがわかりました。

【全日私幼連認定こども園委員=大阪・認定こども園長野台幼稚園／安本照正】

表73 施設型給付費の年度末未収入金額

	園数	比率
2000万円以上	53	4.81%
1500-1999万	38	3.45%
1000-1499万	75	6.81%
500-999万	129	11.72%
250-499万	343	31.15%
250万未満	463	42.05%

表74 施設型給付費の最終振込日

	園数	比率
04/01-04/15	45	5.17%
04/16-04/30	206	23.65%
05/01-05/15	106	12.17%
05/16-05/31	500	57.41%
06/01-06/15	4	0.46%
06/16-06/30	4	0.46%
07/01以降	6	0.69%

グラフ 8 都道府県自治体別の施設型給付費年度末未収入金額状況

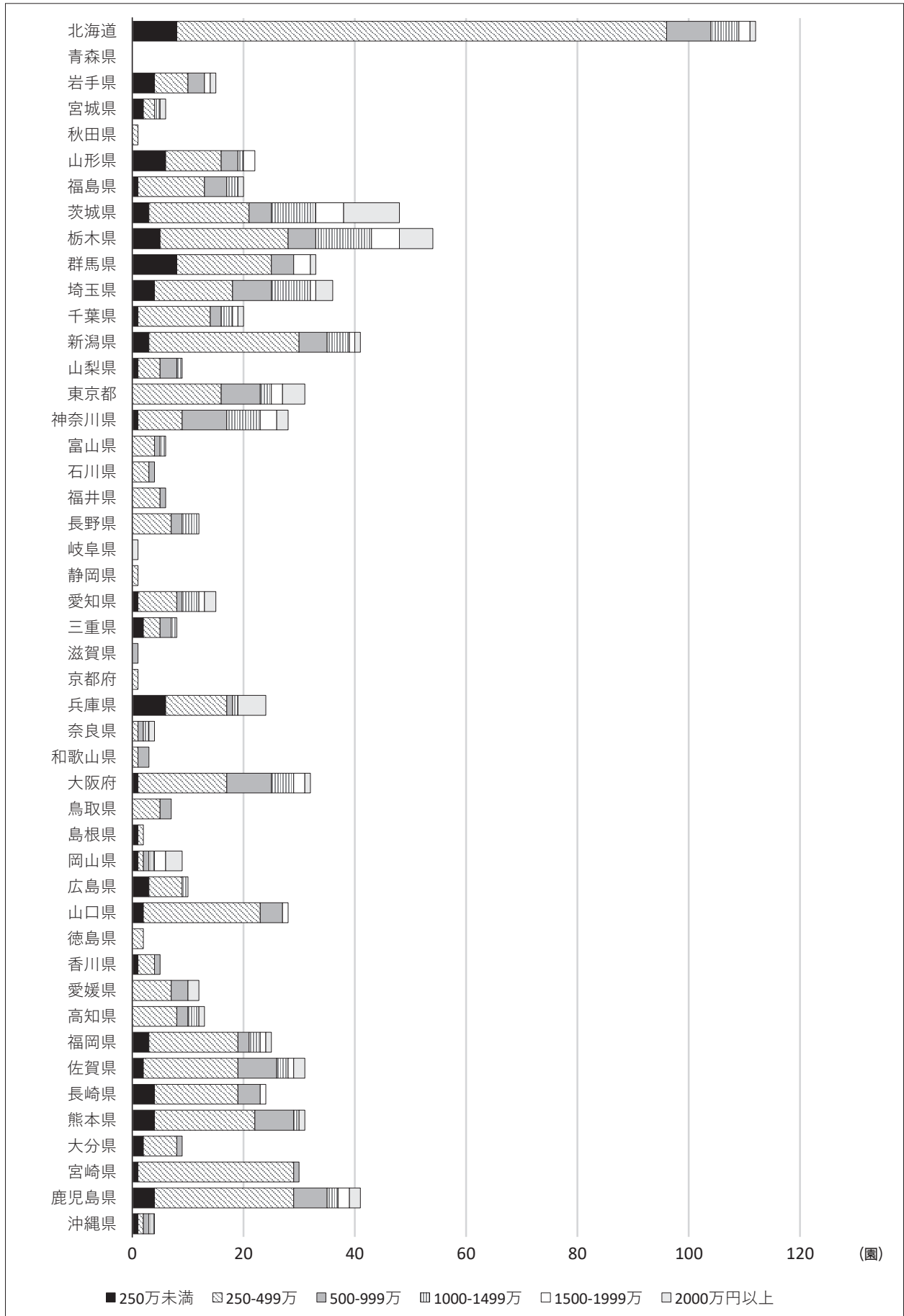

グラフ9 都道府県自治体別の施設型給付費最終振込日状況

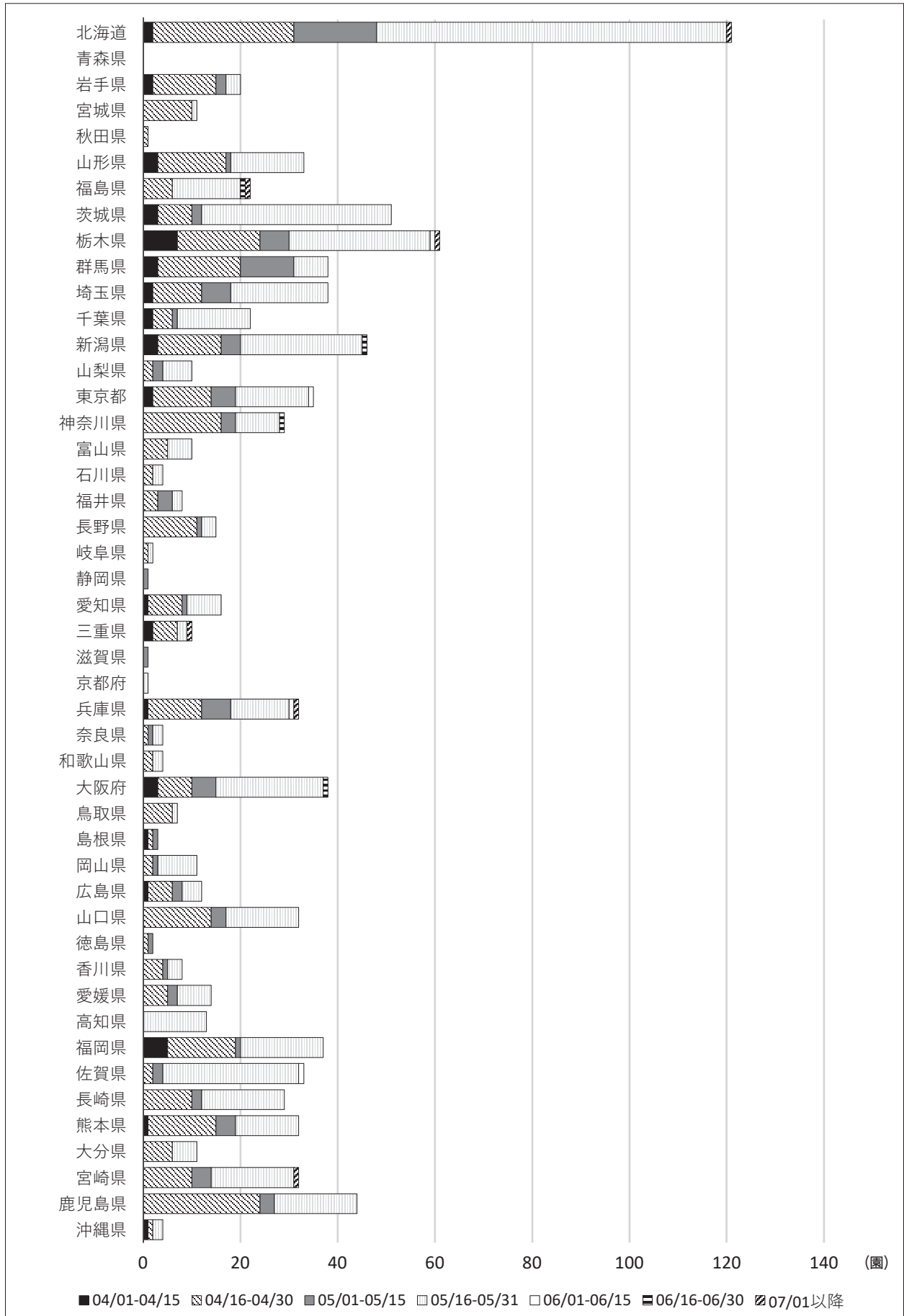

定員規模別 納付金平均及び当年度収支差額平均及び基本金組入額平均

表75 施設型給付を受ける幼稚園

定員規模	園数	特定負担金平均〈入園〉	特定負担金平均〈経常〉	当年度収支差額平均	基本金組入額平均
～ 60 人	56	12,412	13,903	2,988,086	-3,259,180
～ 90 人	50	11,595	27,573	3,074,076	-4,697,192
～ 120 人	44	18,462	25,086	51,496	-7,282,228
～ 150 人	19	6,549	29,035	7,609,990	-6,825,270
～ 180 人	15	20,333	33,099	-3,867,087	-14,808,095
～ 210 人	9	23,354	40,668	16,836,732	-12,492,425
～ 270 人	8	6,875	51,559	-221,218	-20,981,684
～ 330 人	3	16,667	5,333	-14,730,685	-20,366,435
～ 400 人	1	20,000	26,000	75,952,314	-16,436,752
401 人～	2	2,500	24,000	-15,862,417	-25,948,140
全て	207	13,801	25,013	2,703,779	-7,243,048

表76 幼稚園型認定こども園

定員規模	園数	特定負担金平均〈入園〉	特定負担金平均〈経常〉	当年度収支差額平均	基本金組入額平均
～ 60 人	12	12,200	54,931	1,972,463	-5,305,083
～ 90 人	23	10,160	27,946	9,165,171	-9,619,592
～ 120 人	18	19,502	27,328	10,134,984	-6,040,390
～ 150 人	12	392	55,267	-7,303,332	-24,828,324
～ 180 人	16	13,750	20,094	-8,165,878	-23,973,395
～ 210 人	17	20,609	54,795	-4,380,742	-10,088,391
～ 270 人	8	19,850	59,450	-7,962,496	-42,689,813
～ 330 人	13	25,052	61,677	4,956,084	-44,391,087
～ 400 人	3	63,333	109,867	38,706,896	-15,624,419
401 人～	3	33,333	46,400	10,665,386	-39,154,732
全て	125	16,645	43,650	2,183,820	-18,636,765

表77 幼保連携型認定こども園

定員規模	園数	特定負担金平均〈入園〉	特定負担金平均〈経常〉	当年度収支差額平均	基本金組入額平均
～ 60 人	28	7,347	65,715	1,506,988	-23,291,081
～ 90 人	54	7,896	111,424	-11,480,017	-34,708,558
～ 120 人	90	16,058	52,190	-3,538,469	-29,664,440
～ 150 人	90	21,273	60,379	-5,108,244	-33,083,952
～ 180 人	82	18,907	82,190	-11,444,161	-39,529,772
～ 210 人	68	22,592	68,204	-23,333,828	-54,198,485
～ 270 人	97	27,084	74,209	-3,215,715	-27,196,847
～ 330 人	64	34,076	73,049	-4,625,383	-35,036,502
～ 400 人	24	23,051	114,243	-2,067,863	-108,119,928
401 人～	20	58,432	115,262	9,714,040	-59,838,442
全て	617	22,056	75,018	-7,041,082	-38,529,633

実員率別 納付金平均及び当年度収支差額平均及び基本金組入額平均

表78 施設型給付を受ける幼稚園

実員率	園数	特定負担金平均〈入園〉	特定負担金平均〈経常〉	当年度収支差額平均	基本金組入額平均
～ 50%	9	2,111	6,778	-1,027,227	-3,175,133
～ 75%	37	12,811	20,432	348,652	-5,627,414
～ 100%	120	12,908	26,410	4,227,966	-7,257,149
～ 120%	38	19,704	29,775	501,469	-10,111,074
121% 以上	3	22,000	20,000	9,871,806	-2,480,549
全て	207	13,801	25,013	2,703,779	-7,243,048

表79 幼稚園型認定こども園

実員率	園数	特定負担金平均〈入園〉	特定負担金平均〈経常〉	当年度収支差額平均	基本金組入額平均
～ 50%	0	0	0	0	0
～ 75%	22	9,807	41,904	2,086,418	-4,572,369
～ 100%	82	18,352	39,404	1,274,830	-22,192,818
～ 120%	18	20,002	52,956	4,561,409	-22,303,575
121% 以上	3	0	116,680	13,478,297	-2,576,016
全て	125	16,645	43,650	2,183,820	-18,636,765

表80 幼保連携型認定こども園

実員率	園数	特定負担金平均〈入園〉	特定負担金平均〈経常〉	当年度収支差額平均	基本金組入額平均
～ 50%	2	30,000	228,450	7,257,095	-8,021,206
～ 75%	66	15,579	70,019	-13,010,720	-39,318,902
～ 100%	434	22,936	75,705	-6,732,531	-36,329,737
～ 120%	108	23,053	74,456	-4,942,718	-46,904,755
121% 以上	7	10,857	44,385	-6,346,050	-46,982,000
全て	617	22,056	75,018	-7,041,082	-38,529,633

地域区分別 納付金平均及び当年度収支差額平均及び基本金組入額平均

表81 施設型給付を受ける幼稚園

地域区分	園数	特定負担金平均〈入園〉	特定負担金平均〈経常〉	当年度収支差額平均	基本金組入額平均
100/100	0	0	0	0	0
20/100	8	27,250	45,773	-7,257,096	-16,852,913
16/100	14	49,929	51,923	-6,703,486	-13,572,045
15/100	4	23,500	12,750	3,499,758	-9,979,067
12/100	2	0	5,000	-138,053	-10,755,860
10/100	14	18,143	31,715	-1,120,120	-9,371,837
6/100	19	14,210	27,425	-251,175	-6,768,797
3/100	38	6,514	23,650	5,638,196	-4,525,886
その他地域	108	9,947	19,998	4,667,291	-6,307,911
全て	207	13,801	25,013	2,703,779	-7,243,048

表82 幼稚園型認定こども園

地域区分	園数	特定負担金平均〈入園〉	特定負担金平均〈経常〉	当年度収支差額平均	基本金組入額平均
100/100	0	0	0	0	0
20/100	2	60,000	33,600	-21,427,910	-59,968,536
16/100	9	47,147	92,444	4,138,939	-9,039,691
15/100	6	22,507	30,067	-4,006,756	-22,876,196
12/100	9	23,967	91,233	28,146,454	-44,100,107
10/100	10	12,000	24,600	-16,872,059	-26,111,184
6/100	16	9,878	66,578	4,374,538	-20,929,798
3/100	21	17,177	33,636	772,560	-17,824,233
その他地域	52	10,516	29,576	2,534,800	-11,997,032
全て	125	16,645	43,650	2,183,820	-18,636,765

表83 幼保連携型認定こども園

地域区分	園数	特定負担金平均〈入園〉	特定負担金平均〈経常〉	当年度収支差額平均	基本金組入額平均
100/100	0	0	0	0	0
20/100	7	7,676	169,200	-44,896,052	-50,712,896
16/100	26	23,404	106,622	-11,322,118	-40,821,936
15/100	16	29,640	74,600	-15,313,837	-35,786,510
12/100	24	45,988	89,389	-3,712,615	-93,864,890
10/100	41	49,317	78,967	-5,883,308	-34,359,085
6/100	83	27,224	104,597	2,871,069	-33,476,978
3/100	130	21,447	66,472	266,769	-34,401,498
その他地域	290	14,822	63,551	-11,839,101	-37,488,189
全て	617	22,056	75,018	-7,041,082	-38,529,633

表84 地域区分別「施設型給付費」に対する当年度収支差額割合

地域区分	施設給付費に対する当年度収支差額割合
20/100	-0.107904271
16/100	0.020683625
15/100	-0.022977843
12/100	0.063087014
10/100	0.005327885
6/100	-0.018035066
3/100	0.045729416
その他地域	-0.058124582

表85 地域区分別「施設型給付費＋基本保育料」に対する当年度収支差額割合

地域区分	「施設給付費＋基本保育料」に対する当年度収支差額割合
20/100	-0.087103816
16/100	0.016415459
15/100	-0.017874252
12/100	0.045524679
10/100	0.004136163
6/100	-0.013901202
3/100	0.036615187
その他地域	-0.047483079

① 特定負担金と園児一人あたりの当年度収支差額の相関関係

グラフ 10～12 におけるタテ軸は「園児一人あたりの当年度収支差額(円)」、ヨコ軸は「特定負担金(円)」です。

グラフ 10 施設型給付を受ける幼稚園

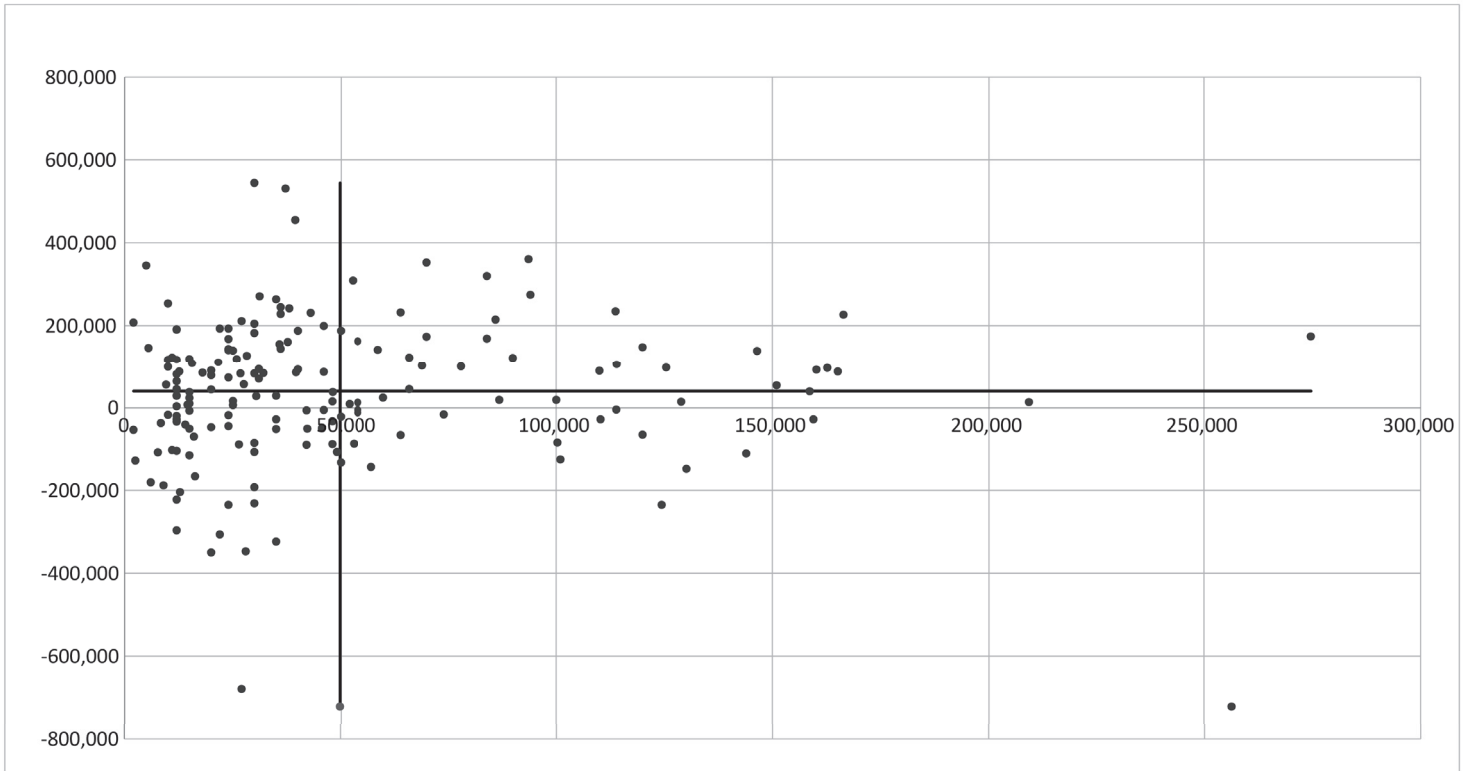

グラフ 11 幼稚園型認定こども園

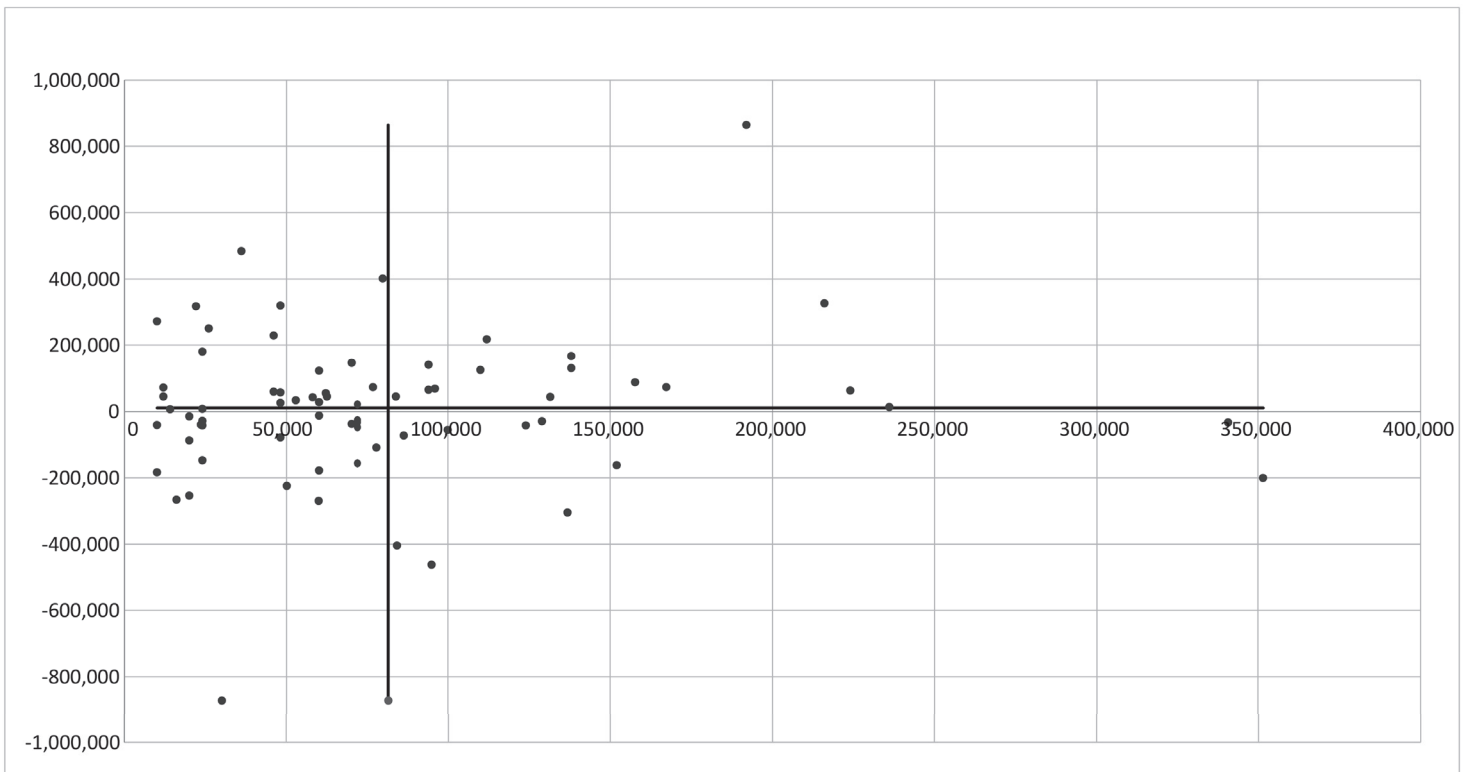

グラフ 12 幼保連携型認定こども園

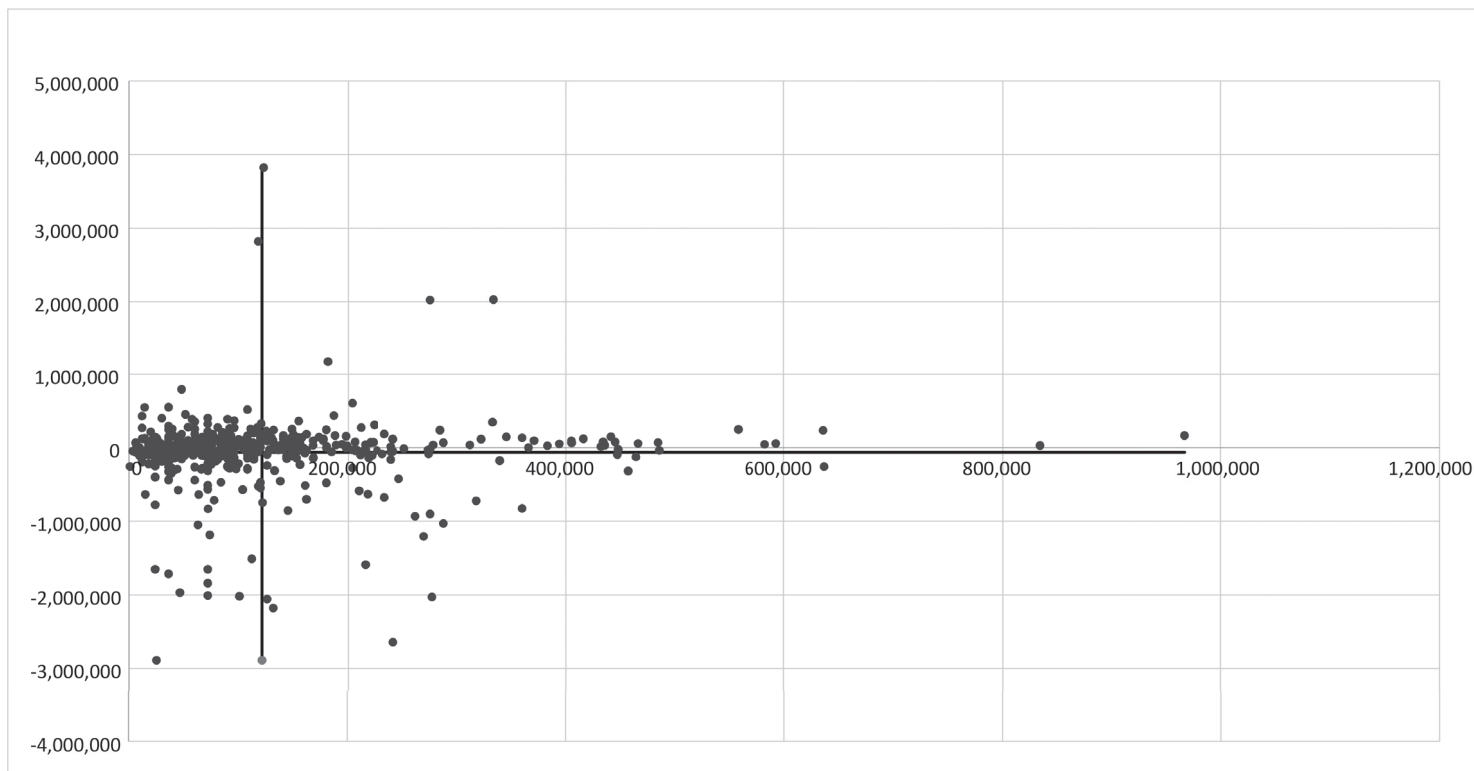

② 特定負担金と園児一人あたりの基本金組入額合計の相関関係

グラフ 13 ~ 15 におけるタテ軸は「園児一人あたりの基本金組入額合計(円)」、ヨコ軸は「特定負担金(円)」です。

グラフ 13 施設型給付を受ける幼稚園

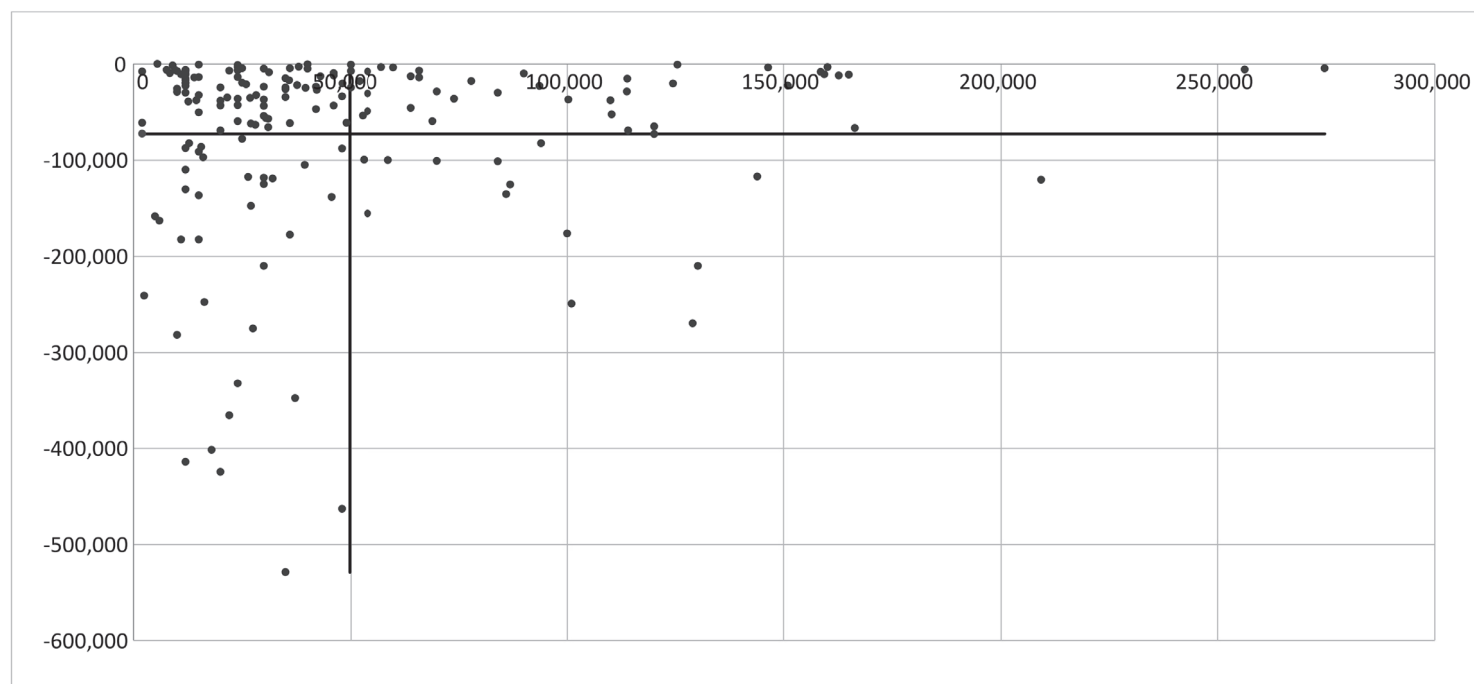

グラフ 14 幼稚園型認定こども園

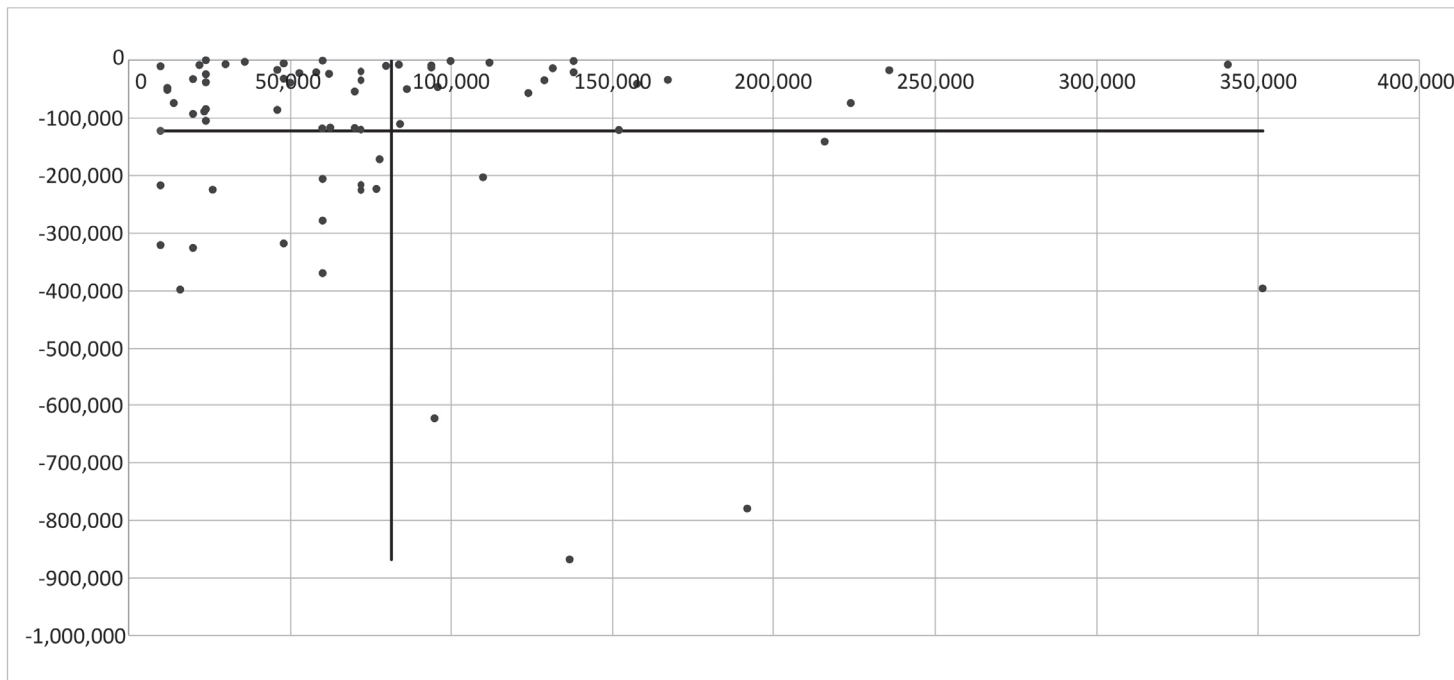

グラフ 15 幼保連携型認定こども園

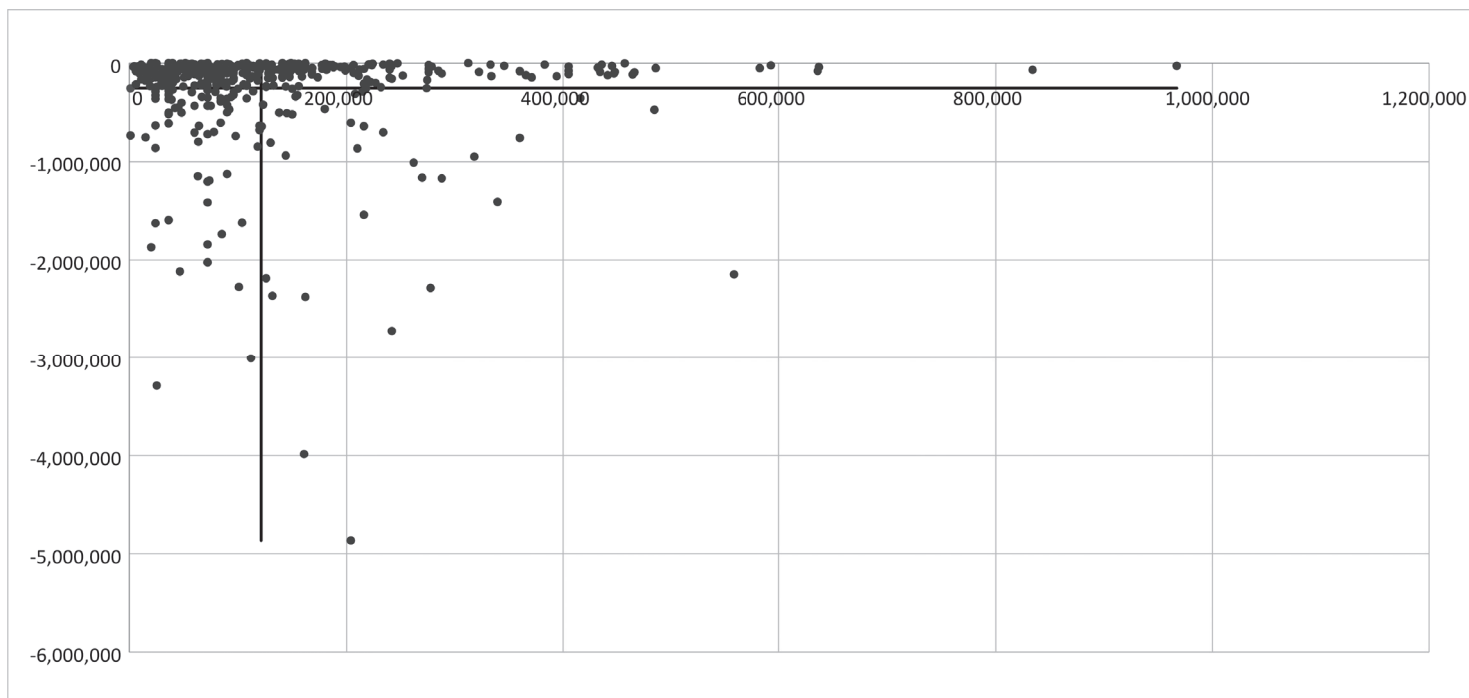

③特定負担金と常勤小計＋常勤換算小計の相関関係

グラフ 16～18 におけるタテ軸は「常勤小計＋常勤換算小計(人)」、ヨコ軸は「特定負担金(円)」です。

グラフ 16 施設型給付を受ける幼稚園

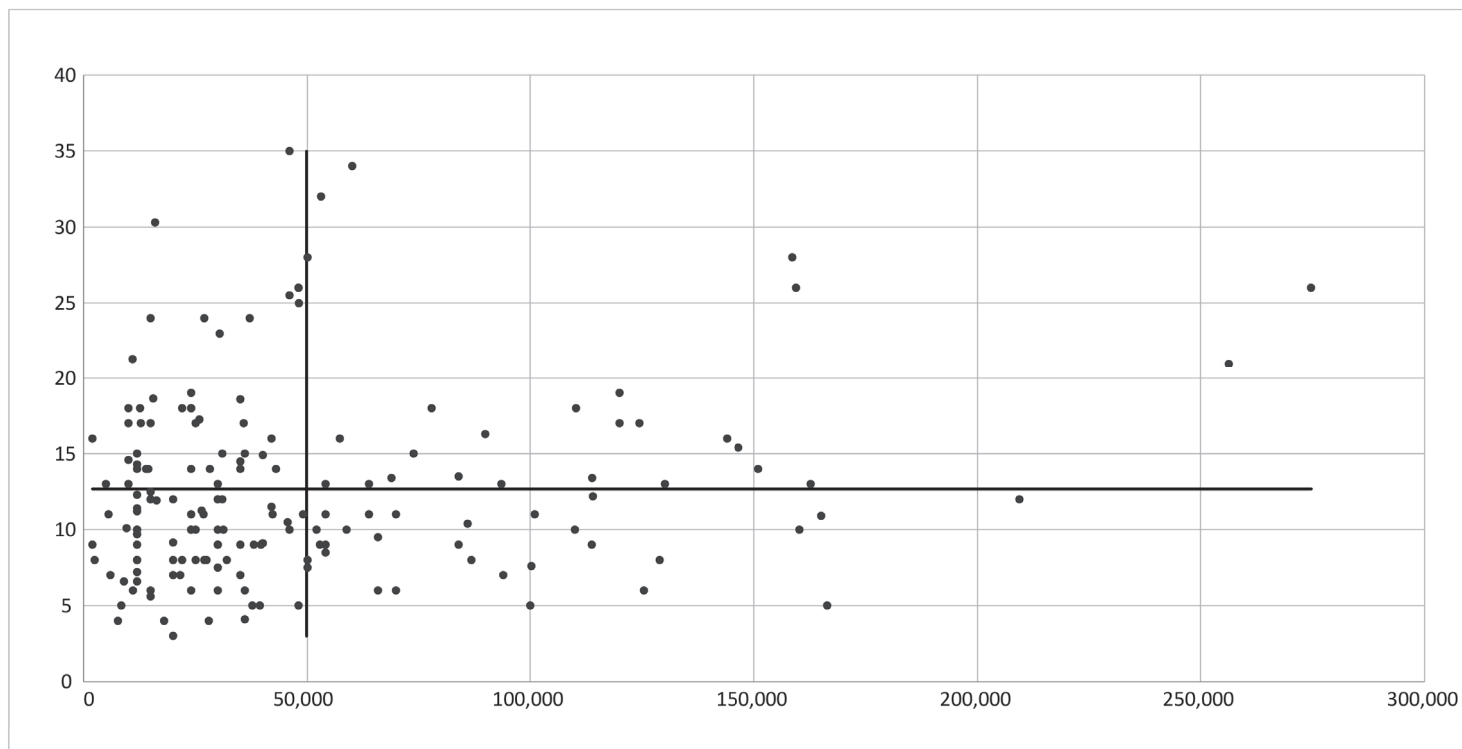

グラフ 17 幼稚園型認定こども園

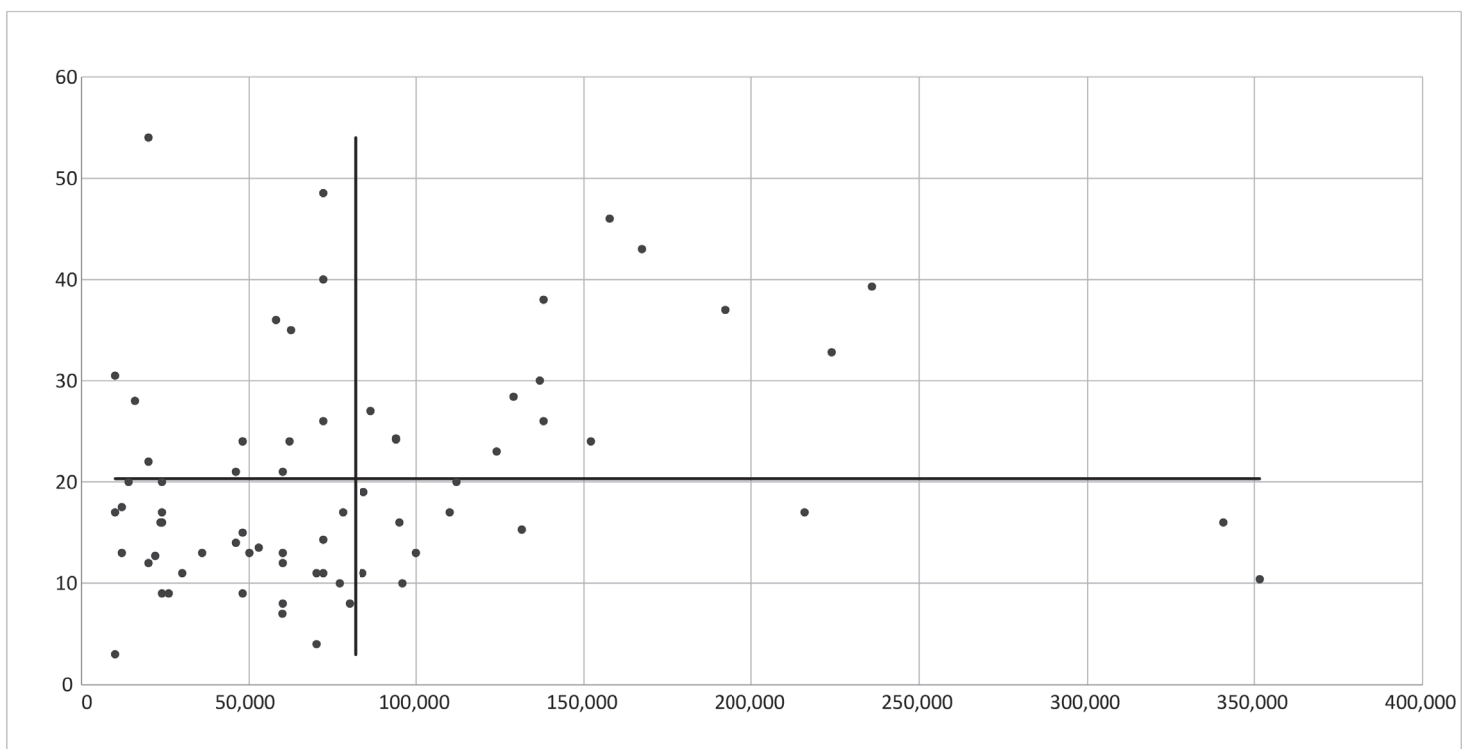

グラフ 18 幼保連携型認定こども園

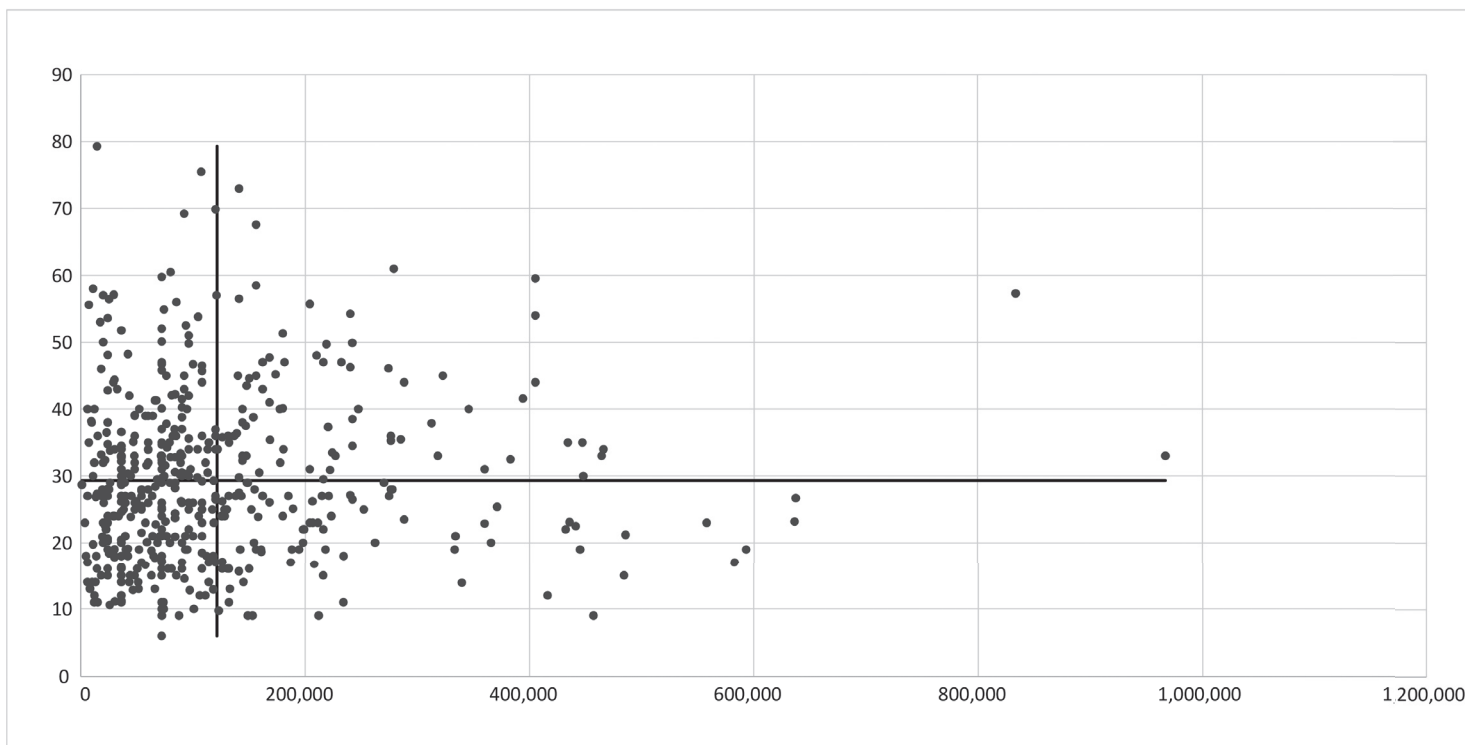

④特定負担金と園児一人あたりの人件費の相関関係

グラフ 19 ～ 21 におけるタテ軸は「園児一人あたりの人件費(円)」、ヨコ軸は「特定負担金(円)」です。

グラフ 19 施設型給付を受ける幼稚園

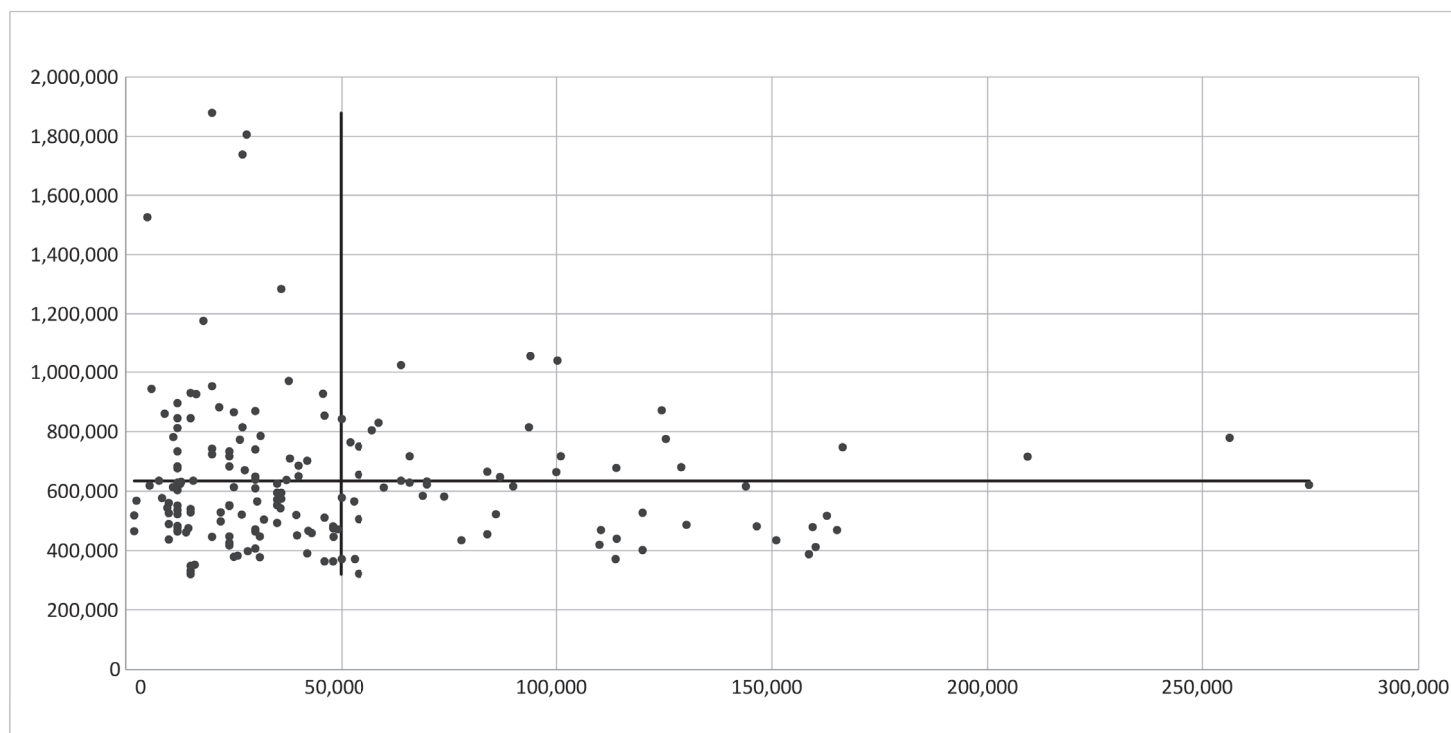

グラフ 20 幼稚園型認定こども園

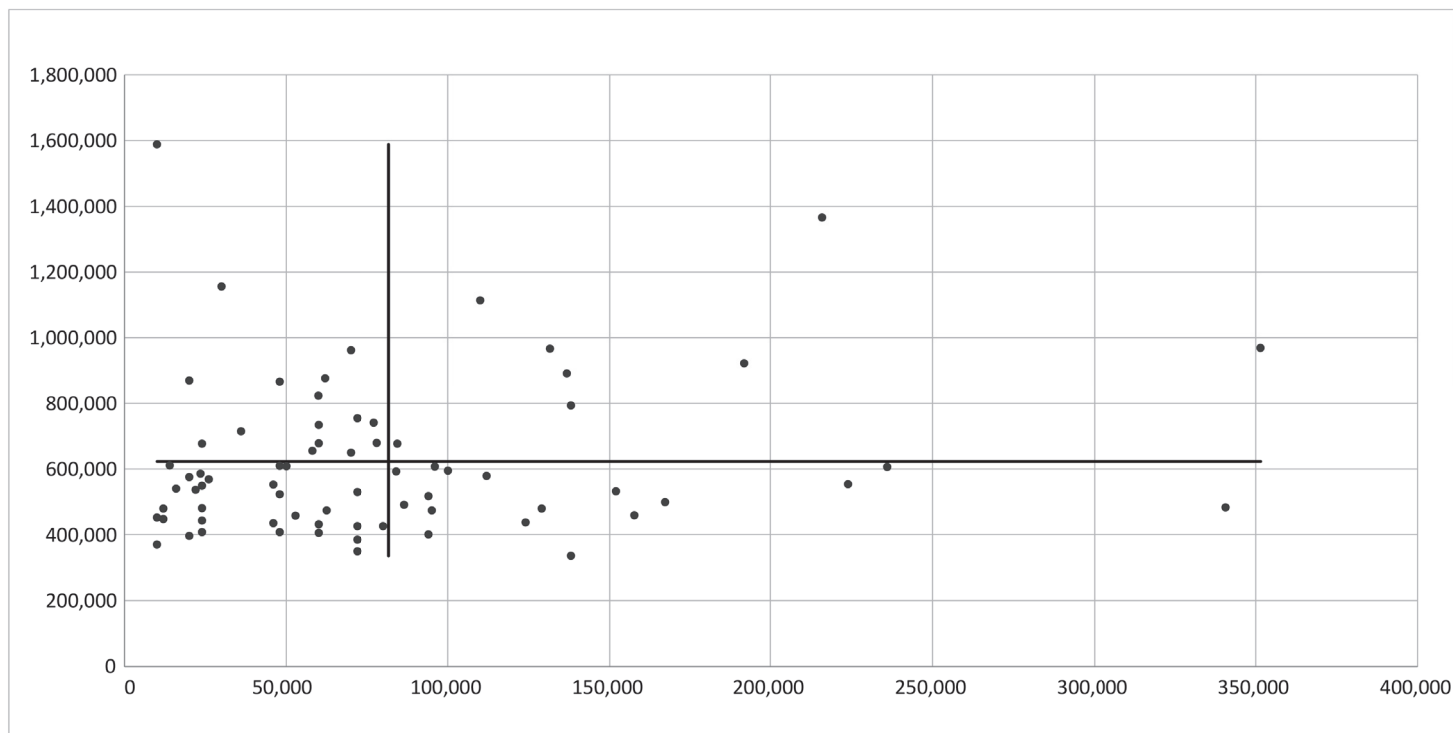

グラフ 21 幼保連携型認定こども園

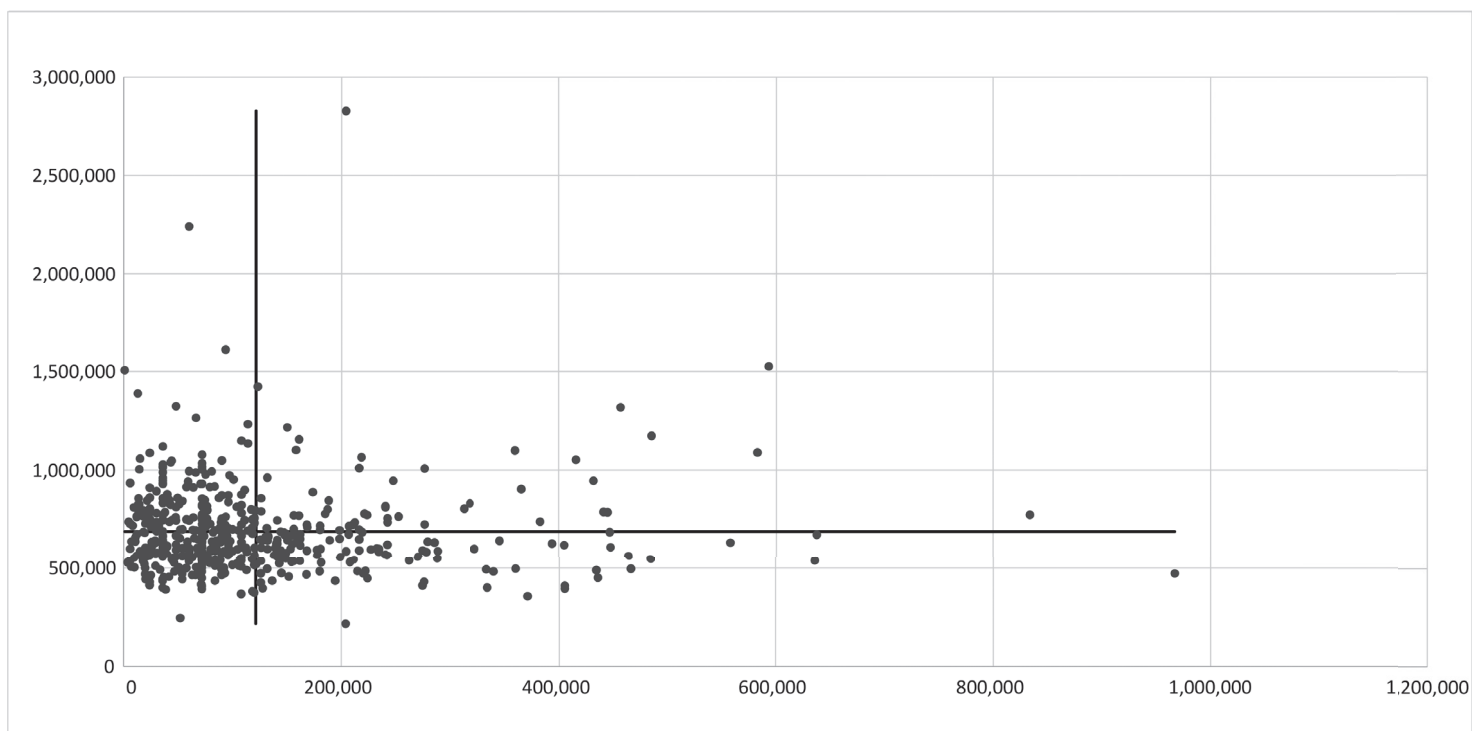

全日私幼連・経営研究委員会名簿

会 長	香川 敬	山 口・鞠生幼稚園
副 会 長	小澤 俊通	神奈川・厚木田園幼稚園
委 員 長	内野 光裕	東 京・清瀬ゆりかご幼稚園
副委員長	飯塚 拓也	茨 城・認定こども園ぶどうの木竜ヶ崎幼稚園
副委員長	池田 清	神奈川・ふじがおか第二幼稚園
委 員	末屋 保広	宮 城・ドリーム幼稚園
委 員	増田 義則	埼 玉・ほんごう幼稚園
委 員	藤森 至	三 重・認定こども園つつじが丘幼稚園
委 員	上内 智裕	兵 庫・平田幼稚園
委 員	友國 富夫	大 阪・熊野田幼稚園
委 員	森本 嘉一	高 知・高須第2幼稚園
委 員	波多江教雄	福 岡・瑠璃幼稚園
委 員	佐々木慈舟	宮 崎・天竜第二幼稚園

全日私幼連・認定こども園委員会名簿

会 長	香川 敬	山 口・鞠生幼稚園
副 会 長	安達 讓	大 阪・認定こども園せんりひじり幼稚園
委 員 長	濱名 浩	兵 庫・認定こども園立花愛の園幼稚園
副委員長	石田 明義	新 潟・認定こども園マハヤナ幼稚園
副委員長	濱川 喜亘	東 京・認定こども園多摩川幼稚園
委 員	平栗 光弘	福 島・エムポリアムこども園
委 員	石戸奈緒美	栃 木・みふみ認定こども園
委 員	直井 利充	埼 玉・認定こども園エンゼル幼稚園
委 員	鮎川 剛	山 梨・認定こども園かおり幼稚園
委 員	石井 和則	神奈川・認定こども園はらのこ原幼稚園
委 員	山崎 拓史	愛 知・認定こども園大治幼稚園
委 員	安本 照正	大 阪・認定こども園長野台幼稚園
専門委員	松原 直俊	福 井・みどりこども園
専門委員	森迫 建博	宮 崎・認定こども園富高幼稚園

令和元年度・私立幼稚園経営実態調査報告

編集 全日私幼連経営研究委員会

協力 指吸会計センター株式会社、全日私幼連認定こども園委員会

発行 全日本私立幼稚園連合会

〒102-0073 東京都千代田区九段北4-2-25 私学会館別館4階
電 話 03 (3237) 1080 FAX 03 (3263) 7038